大清光緒三十二年十一月十二日 即西歷一千九百六年十二月廿七號 禮拜四 共三張取大洋一分四釐 第四千九百六十七號 第一張

大清郵政特局准掛號立劵之郵件 明治三十八年二月二十四日第三種郵便物認可 每日出版

新聞報

SIN WAN PAO, LTD., SHANTUNG ROAD.

本館開設上海英租界望平街南即山東路一百六十二號門牌

本館分蘇設城閶門內都亭橋

外埠寄報價目
中國境內逐日寄全年五元四角 半年二元七角
外洋各埠逐日寄全年十元八角 半年五元四角
三日寄全年九元六角 半年四元八角

新定告白刊例
頭等 登於論前即從前所謂論前告白以兩行起碼第一日每行一元以後每行七角五分
二等 登於新聞之後即從前所謂長行告白以三行起碼第一日每行三角五分半第二日至第七日每日每行二角一分五釐第八日起每日每行一角八釐
三等 登於後副即從前所謂第二張告白第一日每字[illegible]第二日至第七日每日每字[illegible]第八日起每日每字三釐以二十字起碼多則以十字遞加

本報北京分銷處 本報北京現歸前門外西河沿東頭路北萬壽關帝廟內陳君逢伯分銷凡願閱本報者祈就近向陳君購取可也 本館謹白

蘇省賑欵 ○啟者大江南北水患現仍本館協振所勉盡義務代收捐欵逐日登報徵信完竣 匯先繳解規元一千兩於昨日解交施子英觀察彙解災區特此登報聲明 公啟者茲因收數尚屬寥寥而災區代振孔殷 新聞報館協賑所啟

江南北義賑 已發募冊數千九月下旬至十月下旬四期共收銀十餘萬兩連執欵二十萬兩已請義振熟手劉康遐柳暹邵聞洛吳憲奎韓景喜高長頤嚴國鈞唐錫晉宋治基劉增莙清華王德基章鈞劉度來分赴邳宿睢銅蕭山桃安海沭及揚鎮沙洲陽錫圩蕩共十二路分馳查戶極貧按大口放錢一千江北義紳來電飢民多食草葉死亡無數較重湘省十倍連聞振歸來極貧何止百萬現與午帥議官冬賑一次義賑一次以六個月計每口日止二十錢須運雜糧接濟平糶方有生機官振已由督撫奏明籌欵義振至少需錢一百餘萬千現經會同息借銀十萬兩即匯江甯易錢連前共三十萬金易錢五十一萬千尚短一半之數除華洋公會另行籌辦外伏乞仁人君子慷慨樂輸多多益善平日救人一命機會難逢今既值此奇災切勿錯過光陰並與諸公約捐來之欵皆隨時製給收條彙送災區決不先行歸墊所有公墊借欵准俟事畢核奬再行歸還 滬廣仁堂奉命呂盛兩大臣暨諸同人公啟

中國圖書公司廣告 近接遠處股東來函問本公司董事經理何人查董事則公舉曾景三朱葆三等五君查帳董事特此廣告以當函復 總理曾鑄協理[illegible]謹啓

恕訃不週 誥授榮祿大夫[illegible]於八月二十四日在常州病故所有訃聞由京託[illegible]代寄如有未週伏乞原諒 [illegible]謹啟

裕源珍珠號 本號開設上洋三馬路東首錦里對面朝北石庫門內專售珍珠寶石翡翠玉器鑽石時式新花樣並外國金鐲鑽戒等件各色俱全如蒙賜顧價格外克己照碼劃一不二絕有不合任憑退換以圖推廣久遠特此佈告 Z3769

蘇州中西旅館 新開 擇於十一月十五日開張 姑蘇爲東南都會甲於十二行省近復開通商埠鐵路火車四通八達宦紳商賈集雲中外棧以安行旅頗爲不便本主人不吝工本特於閶門外適中建造高大洋樓屋宇寬敞四季咸宜陳設精良中西傢俱夏置風扇英法大餐各色酒點罐頭以及[illegible]有客至如歸之樂 大房一元八角 [illegible]一元二角 單床房間七角 擇吉十一月初九日開張 禮和有限公司廣告 Z3771

瑞泰顏料號告白 昨晚被鄰失愼殃及本號今移在三馬路西首錦里內第二弄第二石庫門內交易如有來往信件照投 Z4833

公理何在 蘇省紙捐一項去冬小號等奉准復額承辦當捐助景倫堂銀五百兩外貼紅股一份月貼[illegible]家之代表也[illegible]總局商務總局貨捐局各憲外特此佈告 紙捐同業協泰秦復記大德榮同仁泰等公啟 Z4844

新到頭等唱戲機片 眞正超等名角演唱京調梆子廣調徽調崑空小曲潮州汕頭洋樂洋調多至四五千樣貨比戲樓上更響十倍 例分頭二三四等○皇牌○銀牌○黑牌○綠牌 價廉物美○仕商賜顧請認明機器戲片上均有謀得利公司字樸方是眞正好貨 總售處棋盤街○興昌祥○愼泰○豐昌洋貨號○上海英大馬路東首○英商謀得利公司謹啓 甲1310

西藏活佛彌陀圓 購圓者接踵而來惜乎存圓不多恐難久濟 指示戒烟 餅大盒一元 官商戒烟身體有寒熱虛實不同能到本醫室診脈台體配藥戒烟從速購服大面每盒六角小面每封一角服法詳仿單附售 新馬路德仁里羊月樵啟

羣華製革公司招股出貨廣告 本公司現製成精美皮樣十數種如欲入股定貨請至新馬路鑫益里面議各埠代收股處[illegible]本報論後 發起人嚴月波 經理朱小莊 楊翰西姚燕庭同啓 Z4583

健行公學招生
學齡 十六歲以上廿五歲以下 資格 身體健全國文清通英文數學未習至一年者入豫科其有曾習英文一年以上數學至代數者徑插入本科 考期 十二月初七初八兩日上午九時 報名費 五元報名時即繳考取者給還其有考取不到者此費概不給還 取後於學費內扣算 報名處 上海西門外本校 Z3888

葉天德堂廣告 始售陳膠 本堂自癸卯年創在美租界虹橋東首採辦各省道地藥材精製飲片虔修丸散膏丹特載惠泉名水杜煎虎鹿龜驢等膠珍藏純性迄今三年茲於十月朔日始行發售凡蒙仕商賜顧認明純陽爲記不悞 Z3850

聲明誣指 啓者我同業有世居東匯鄒永興木行行主鄒大椿署帖開張至今計有三十餘年忽於本月初六夜三鼓時有地保全長洲縣原差民壯馬快至鄒永興木行敲門而入立將行主鄒大椿不由分說拖辦到縣身押刑房翌日商等聞之不深駭異再四訪聞始知簽票承與行主張大埔口西人濫保姦匪葉子青情事不過與鄒大椿所開木行牌號祇有永興二字相同名姓籍貫均不相符似鄒永興行從未有用張姓之夥衆所共知豈能指鹿爲馬商等牌懸戶外人人共見如此情形商業難安幸蒙憲尊明鏡高懸知情釋回而鄒大椿已受害匪淺日後恐誣勢必激成根究以冀水落石出商等不勝欣幸之至特此登報聲明 蘇州東西匯木業同啓 Z3886

蘇州永明人壽保險公司賠欵迅速 敬啓者先兄陸義君於今年四月在永明公司參聘先生處保壽險一千兩不幸於十月廿八日逝世隨持保險單通知荷蒙電知申江總公司即於十一月初九日由華經理黃少臣先生交來鼎餘莊規銀一千兩正祇領之下欽感莫銘可謂非常迅速足見永明公司信實可靠麥黃兩君正直無私世之欲保壽險者請往永明公司最爲迅速妥當焉 蘇城北街寶光寺西陸義魁叩謝頌揚 3867

蘇州票業諸君公鑒 敝局副票今移遷在碩勦昌號分印原爲諸君就便起見如其不願則請來滬局亦任從尊便此佈 安徽鐵路彩票公司謹啓 Z3190

蘇州菁莪兩等學堂擇于本月十七日開學特此佈聞 本學堂白 Z3830

電傳宮門抄

十一日 召見軍機大臣及鐵良 紹英 陳璧 譯壽
同日奉 上諭廣西慶遠府知府員缺着王毓芝補授欽此

代論

議收營口公牘補錄 續初十日稿

梁觀察上袁將軍電 今早會議日官云按在京所訂交還營口另單第二條凡公益事宜應接辦查自來水電燈電車電話事業既經日軍政官批准中日商民合辦應由華官承認等語職道答公益事業原應興辦但我國商部曾有定章凡在中國地面擬辦此事應按部章具稟商部並將辦法呈明由部核准方能作實此次開辦自來水等事亦應遵照部章爲是且自來水一事早經奉天將軍批准華商承辦茲復由日軍政官批准中日商民合辦是一事允許兩家尤應彼此商妥方免糾葛彼此辯駁許久迄未定議職道謹按在京所訂另單理應遵照但日員須允令承辦之人稟明商部並訂公遵章程於地方股東均有利益並年限不必過久方可准辦然應否與其力爭必須稟明商部或遽允承認職道未敢擅擬再電話一節職道答電話電報是我國電局專利似應歸電局承辦未便另准他人侵入日員答復倘中國電局肯將電話現成之業認買似可將就等語如此辦法似乎通融究竟應否允准除電稟袁宮保核示外均乞憲核電示遵行初五日

外部歌電開支電悉營口接收訟事案件如關於錢財罪犯前已判定之案不准翻控自可允照辦理惟關於地畝房產軍政署所頒發新契據各件係地主應有之權不能承認希轉飭梁道與日員分別妥議云已飭梁道遵照初六日

袁宮保致趙將軍電 魚電悉頃接梁道稟稱自來水電燈電車電話事顧慮甚周所擬辦法亦甚是至慮與前次張緒等稟辦自來水一案恐出兩歧查此案德領事既照覆不再提議完結該商亦未必興舉似無足慮惟由華商出名稟請商部立案能照株式辦法最好否則照合資會社辦理華商應處於無限責任地位以保主權電車電話爲交通機關之一似應急籌認買電燈亦可與自來水同一辦法是否有當仍候酌奪轉飭梁道遵辦初六日 未完

中外要事

滇省鐵路局紳會同各屬士民暨各土司上外務部電 (爲請阻英領勘路事)

英國務領事略勘騰越大理一帶現悉務領照會督憲謂奉駐京英使電轉奉其外部訓條該領此次略勘與前次係屬一事初非另案請查照該工師起程日期電飭騰關及地方官如前照應妥爲保護等語查前次過界略勘係在未設公司自辦之先今昔情形判然不同屢次照約令其止勘務領見阻之甚力則易爲游歷不允又欲過界測勘若准測勘則以後愈無可拒滇人以生命財產之故爲滇人一日必力爭一日決不稍爲遷讓且滇雖邊鄙而尺地寸土莫非國家所有斷不忍坐視其失卽英使未向鈞部提及亦請向英使力爭國權所關務期達其目的若竟任過界恐釀鉅患不勝迫切待命之至滇鐵路總公司李坤丁彥王鴻圖楊見東施有奉及各府廳州縣代表三百人並騰越各十司等叩冬

東撫楊議覆外官改制電

釐定官制王大臣鈞鑒效電敬悉垂詢外省官制集思廣益執兩用中愼密周詳無任佩仰所示核改府州縣等級設分曹置審判立議事會此歐墨列强普通之制卽日本維新進步之原若中國近日情形改設官級頗多難於遽行者分立鄉會亦甚有可慮者一難於得人各省府廳州縣開通者漸多眞譜新理者亦鮮佐雜流品淆駁選任吏難若强迫教育以速成廣設教科以普及須由學堂畢業入官其期罔緩卽法政學堂爲造就已仕之才而試用亦在二三年以後此人才之待商也二難於籌費新官逾於舊額甚多新俸溢於舊廉尤重各省應付賠欵業已竭澤而漁巨項奚從挹注勢必仿照各國凡民政所應取給者徵之於公會供之於公家民足養官官不損民方克有利無弊此則視乎國民之資格殆非旦暮所能必期此籌欵之待商也三難於定律各部應各有專律各省秉承之各府州縣分曹遵守之官奉律則有權限民知律則知免恥而審判律尤爲要著近雖修訂民刑訴訟各法而本律爲改良行法方針迄未議定試辦尤無根據繁頤謹嚴甚非易易此本律之待商者也至議事會董事會之分立尤在選舉人及被選舉人均有國家思想新政識解公益熱誠而後具議事董事之資格否則紳衿紛駁不一見有利於己則開會以營求設不遂其謀則散會以挾制自治之經費並不能籌官出之經費轉有牽制此大可慮者也恭繹諭旨所謂國民程度未及自治難以遽行實已洞中癥結卽以山東全省論沿海一帶生計尚饒風氣略開第不免於騖競惟有注重於教而衆之以養濱河千里患水患盜地瘠民貧喬野不文獷悍成習惟有注重於養而加之以教加以强鄰咫尺本無治外法權凡籌備各項新政稍不如法指摘隨之甚又因此增添交涉是必逐條次第預備如財賦教育巡警監獄審判農工商六項及議事董事會之預備皆宜及時講求略如科學分數統至幾分成數再行試辦查日本變法考一書其辦法次第悉有年分可稽展卷卽是卽仿行之尙有情形不同之處須

貨幣變化[illegible]之太蹙並仿行之而不能如法此又預備而宜分次第年限者也（未完）

●●●議廢九廣路約之難 ○九廣鐵路續借英欵粵紳決議廢約並由粵督周玉帥將粵紳意見電告外部請力爲主持茲聞唐少川侍郎對於此事頗不悅意已有覆電致粵紳代表人略謂九廣路借欵事宜商議已久實於前任英使薩道義在京時卽開議爾時粵紳曾聲明不克自行籌欵鄙人始議及此舉今方妥訂合同簽押諸君遂主張廢約雖諸君意見可諒恐諸君之希望難副云

●●●楊使贊成加入萬國著作版權美術同盟會 ○京函云學部擬將中國著作版權加入萬國著作版權美術同盟會曾電致出使各國大臣調查各國版權同盟條約現聞駐德楊大臣已具文咨覆略謂萬國同盟保護文學美術著作條約於一千八百八十六年九月在伯爾尼由德瑞比西法英美義各國派全權委員訂立章程二十一條後迭經續訂章程至一千八百九十九年日本亦續入同盟中國從前終不以此爲要務其實關係學界著作匪淺宜速決宗旨同盟保護云云

●●●度支部造紙廠之計畫 ○前戶部擬開辦造幣廠曾有人條陳廠設於漢陽現鐵尙書以漢陽太遠呼應不靈擬設於南通州已派定劉士珩觀察爲總辦李經淇太守爲坐辦共籌欵八十萬爲造紙廠經費惟聞劉觀察以爲未足尙擬再請增添云

●●●寶山縣擴築汽車軌道 ○寶山縣據結九圖總甲邵義文稟稱新靶子山地方五十八號地內現由工部局打樣開築馬路已經築成一段其餘打樣而未塡築及塡正塡土者已有數處且北四川路起接至北河南路一段洋人現在舖築鐵條預備行駛氣車之用繪圖稟請察核前來當經卷查五十八號契地卽係工部局承租之產坐落寶邑結九一圖內地非租界豈容侵越築路至氣車馳驅之速目能見到已屬不及避讓必多意外之虞且自北四川至北河南路必須跨越鐵路軌道更恐奇險迭出前因越界築路稟奉道憲照會轉飭禁阻在案而工部局及該洋人不遵約章仍於租界之外擅自築路實於主權關係匪淺用特繪圖稟請滬道照會領袖領事轉飭工部局及舖築鐵條之洋人照約禁阻以示權限

●●●日報勸政府協賑中國 ○日本報章謂中國今歲飢荒南清各省之飢民待賑者至少亦有二十兆昔日本北境飢荒華人莫不憫之踴躍輸欵助賑日本至今未嘗忘其鄰國之情今日本政府理應與百姓同心急解義囊以賑中國之飢民云譯神戶西報

各埠新聞

●●●曹屬劇盜擒殲誌詳 ○山東曹匪近經各軍協剿殲獲頗多匪勢就衰孫家堂一役尤爲得手現計所擒殲之巨魁共念九名一王見坊係私販鎗彈私造銅元臨時拒捕要匪一朱寶欽爲武城定陶等處巨盜又梁玉庭周心文趙永先任玉德呂項重張大進魏乃雨劉克莊趙起呂效法趙魏楊二宋憲章劉永勝等十四名均於孫家堂戰時擒獲連上王朱二名現均正法又張連漢一名係坐地分贓巨盜現正嚴訊其當場擊斃者爲鄭復金韓保貴范桃等巨匪十二名

派員購辦騾匹 ○山東軍餉局以缺少騾匹日前稟奉東撫派部游擊得勝赴兗曹濟等處購辦由餉局派員帶欵同往

豫省學務課長 ○河南提學使孔詳稟豫撫派胡味笙太守鼎彝爲總務課課長邱大令緒爲專門課長袁總務課副長袁大令國興爲會計課課長

截止生童投効 ○河南督練公所兵備處自截止陸軍投効各屬生童稟請投效陸軍充當學兵者尙不乏人惟隨營學堂未設各軍兵額已滿近經督練公所出示曉諭各屬生童截止投效毋庸遠道來省旣蒙霜露復費川資不免徒勞跋涉倘有志願充陸軍者儘可在籍練習體力候續派徵兵時由地方官具保投入選驗所考驗

振興森林 ○河南汝州汪君以汝州洛陽一帶地質沃衍頗宜樹藝爰約同志數人集股數萬金創辦植樹公司妥擬章程約分兩類辦法一植果林以供食品一植材林以備建築近已稟請農工商務局立案矣

研究路務 ○河南商務交涉兩局以豫省方軌四達除京漢鐵路接通南北外其通齊魯曰開濟通江蘇曰豫徐通秦隴曰洛潼各路形勢之阨塞財貨之盈絀轉輸之便利股欵之難易皆應按照商部奏咨通盤計畫現將前項案件彙送鐵路研究會函屬在籍紳商學界妥議盡善以便次第設施

●●●四川土藥統稅議辦情形 ○川省土藥統稅因本銷外銷難於一律徵收迄今不能開辦黃楚楠觀察特擬辦法稟陳度支部暨川督川督卽交司道會議逐條駁出略謂黃道章程採買完稅之土成芔時如斤兩虧短謂爲中途盜買不特不恤商艱亦萬無此苛例查衆土成餅耗折總在五成上下現在江蘇皖等省不論乾稀一律七折山東浙江亦然河南則五折川土薄弱採單所買漿塊自應一例照九折核收又黃道來摺擬設圈戶驗存票種戶報存票又偏立公行分行卽將報驗各票撥交土行經管每土一兩准取行錢三文并准土行隨時派人查驗零剪土舖乾烟舖烟館逐日帳簿局員又須每旬查土行循環帳簿各節核其規則條欵搜括苛擾窒碍之處甚多況每土一兩行用取至三文較之現收五兩或錢入分之厘數已過半尤無此政體等語司道議詳後當經錫制軍批准飭知而黃楚楠觀察謂所議章程部中未駁川中獨駁惟有再請部示辦理現又電稟錫制軍謂所議章程部中飭令於冬月十五日開辦請示遵行云云川督尙未答覆

集股開辦礦務 ○四川礦產素饒如成都甯遠各屬早經開辦著有成效惟川東辦者寥寥現聞重屬合州紳士卞子官等延聘礦師踏勘合州界內之華瑩山麓礦子巖雞公嘴等處礦苗甚旺已邀商集股數萬金合力同辦稟經各大憲批准在案俟奉到礦務局執照卽可開辦

兩江師範擬改優級師範被駁 ○兩江師範學堂李監督梅庵前因條陳辦理學堂情形曾有將兩江師範改辦優級師範之請茲探得被午帥批駁謂其教員尙無合師範資格者何以能造就優級師範人材所請殊不自量云云

學務處文件移交提學司 ○江甯新提學司蒞任已有旬日前因前學務處吳太史庚伯未將各項文件移交以致各事無從接手茲聞吳太史已於初四日將學務處一切文件應移交提學司者一律交楚當由提學司陳子礪學使接收矣

蘇甯學界懽迎學使 ○江甯提學使陳子礪學使蒞任後江甯學務公所會員特發起歡迎會邀合寓甯蘇屬學界同人各舉代表於初九日在西門胡園開會以表敬佩

稟請撥入中學肄業 ○江西此次考補各學堂缺額飭屬中送投考及自行稟准註册收考者不下千餘人其中只取二百餘分撥各學堂肄業餘均向隅現有蔣雲孫二尹稟准學務處在省創辦廣智中學堂并請於此次向隅各生內擇其有中學資格程度者撥入肄業

曉諭椿燈移地 ○署理各口巡工司新因九江關稅務司所屬界內扁担洲八里江地方向設之兩椿轉江口向設之一燈均經移設地位特出示曉諭船隻周知計開 一長江九江府湖口縣在扁担洲岸上曾設木椿一架卽上年總册內載第八十椿現今移設向南八十二度十八分東相距原處一百七十丈 一長江九江府湖口縣八里江岸上曾設木椿一架卽上年總册內載第八十一椿現經移設向北八十度三十分東相距原處六十八丈此兩椿凡遇夏令大時各置上下兩燈上燈白光下燈紅光 一長江安慶府懷甯縣轉江口在江之左岸曾設燈杆一架卽上年總册內載第九十三燈現經移設向北二十度東相距原處七丈九尺 以上所開度數均按羅經方向十月二十六日

●●●委員彈壓鐵路工程 ○蕪廣鐵路第一段墊土已於本月初二日開工巡警總辦黃潤九觀察恐工夫衆多滋生事故特札委高舜臣少尹爲工程彈壓員當就現已封閉之角姑娘廟設立局所就近辦事

聊刑 ○駐湖巡防第四旗前在霍山剿張正金時火夫王姓宗姓二人曾在營內盜去銅元千餘枚該軍回防蕪湖後茲經管帶李葆林副戎查覺擬按軍法斬首嗣經各弁力求始從寬發落將宗王兩人割去雙耳飭革驅逐出境以爲有犯軍規者戒

●●●條陳以工代賑 ○甘泉縣學訓導王軼士條陳運瀆以本年徐海奇荒飢民到揚就食者約以萬計驅逐回籍彼不甘心任其逗遛恐釀事故萬一近結海州土匪遠聯曹州亂民蹂躪地方爲患何堪設想惟有以工代賑之法尙可羈縻查揚城襟江帶湖運河縈繞爲淮北一大都會新舊兩城延袤二十餘里若將城濠開闊河道挑深與運河滙流永爲萬世利賴擬請就飢民中挑選壯夫二千名分爲四牌每牌五百名按日輪鑿計口授食不再給資以東滙灣頭南通三灣爲目的並札派巡警局委耐勞者數員監督照料數月之間可期集事

鹽屬報災 ○兩淮運台趙都轉迭據淮南各屬先後呈報以本年雨水爲災連綿灶丁拮据以致新產短絀加以米糧異常昂貴各灶煎丁束手停煎嗷嗷待哺懇請發給公欵接濟產收將來售鹽時由商按引攤還免認子金以示體恤一面動撥積穀開倉平糶俾億萬灶民同沾實惠云云已由司札飭通泰兩分司查明稟復核奪矣

杭州法政學堂改期考試 ○杭州法政學堂本定冬月考試現因各處中送到省者人數寥寥恐不能錄取足額業經張中丞改期於明年元宵節後考試開堂

銅元停鑄日期 ○浙省銅元局本應歸并閩局早飭停辦因存銅尙有一萬餘担當經奏明儘數鎔鑄現度支部電詢有無現存銅斤張中丞覆以已無存餘當准於年終停止

整頓學務稟批 ○前平湖乍浦職員范祝嵩等稟呈盤踞學堂請飭整頓事茲奉支提學使批示略謂辦學人員必須品學兼優由縣選聘豈容無業士流招集黨類視爲利藪據稟乍浦兩等小學堂經丁詠沂等盤踞敗壞是否屬實仰平湖縣確查情形妥籌整頓稟復核奪

今日尙有緊要新聞在本報第二三張如送報人或有遺漏卽向追補

鳴謝電氣脚墊治濕氣脚痛之靈驗 余性嗜酒少年不自檢日從事於醉鄉飲無算爵雖酩酊而猶自以爲豪以致濕氣下注脚腿腫痛每當夏秋之交更形劇烈歷請名醫診治效驗全無今年夏末秋初又復重發承友人以電氣脚墊見贈余因脚痛不堪姑爲嘗試甫着一禮拜痛勢驟減腫亦漸消足見電氣功力迅速異常特託友人向上海中法大藥房購到電氣脚墊兩雙發電藥水兩瓶未經用醫痼疾頓瘳不禁喜出望外特此登報鳴謝并以告世之與余同病者幸毋失之交臂也 蘇州閶門內施林巷周天爵謹白

遺失善後局聯單廣告 啓者先祖在蘇創設詹大有墨店先父兄弟三人繼之同治十二年買得吳縣北正三圖閶門大城門內大街第三家房屋一所契尾布字一百五十四號朝南門面現租與客開設履泰絲行今先父兄弟均已物故所遺之業房產我等因邀親友作三房分晰先父居二此屋適我二房分得惟善後局聯單一紙先人經管遺失無從查檢屢承親友寄問各房實無隱匿情弊用特登報聲明稟請縣憲備案補給日後無論何人拾得作爲廢紙 詹大有二房記啓

宋公祠同宗者看 宋子餘在日積欠各戶英洋一千數百元立有憑據各戶屢次催討子餘再三央與托友懇情限定光緒三十三年輪蘇申宋公祠頭店將各欠歸清共見共聞不料子餘今夏去世各戶屢向介紹戚嗣子室催歸竟敢一味糊宕挺身不理意欲糊賴此欵等自憑有據而況子餘在時央親介紹豈可賴也古云父債子還況子餘有產有業之人盡人皆知而嗣子擅敢影戤刁賴思之實爲可恥若本月二十日前不來理處者莫怪無情則將蘇申兩店稟地方官發封召賣各欠如若不敷所欠再行稟官追取莫謂言之不預也 申江各債主白

日本早稻田大學政法理財科講義錄 本館出賣每册零售大洋五角預定全年十二册每分五元五角外埠均另加郵費每册五分民局信資自給五分以上折扣面議現在第一册業已寄到定購務祈從速 上海商務印書館 京師奉天天津漢口廣州福州成都重慶開封分館仝啓

補血藥 買一瓶送一瓶 願普天下同胞皆成強健國民

著然故其功效之神絕非時下補藥之專主一經者可比凡曾研究醫理之人無不共知此義是以我同胞如入購服此藥以一藥後悉成壯健之軀實有保國強種之益此則本藥房主人與黃醫生區區之心爾

上洋棋盤街萬國大藥房廣告

本藥房自發行以來服者…華人…路使普天下同胞共受此藥之益故於本藥房購藥一瓶者增送一瓶…人生血肉之軀…身言可以共成無病多壽之身以一國言則國民…

袖珍日記

光緒三十三年丁未

上海商務印書館製

本館自甲辰年起精製袖珍日記用者稱便現將光緒三十三年袖珍日記排印出版欽定頒行丁未年時憲書逐日編次備載日辰節氣萬壽忌辰西歷禮拜日期各國君后生日海關銀行假日等計七種後附往來書信表電報郵政章程價目京漢京張關內外膠濟粵漢滬寧滬杭等處鐵路時刻價目各表南北洋長江蘇杭嘉湖湘潭漢口日本香港各埠船價表計三十餘種無不調查詳審精審又可記往來遊客既便查檢又可記事刻已出書洋裝堅固版本靈便尤爲此書之特色每册仍售大洋一角五分

上海商務印書館 京師○奉天○天津○漢口○廣州 福州○成都○重慶○開封 分館同啓

英商華利洋行廣告

本行專辦英國著名各廠所造水陸新式各器械製造廠船廠絲紗廠銀元錢幣等廠所用各種新式汽機器械以及五金各料一切五頭雜貨並收各種五金礦砂倘蒙貴客賜顧請駕臨四川路B四十五號本帳房面議外埠函商亦必竭誠承辦格外克已以副雅意

經理華來斯佈盧啓

製造教育品物有限公司簡章

圖書標本模械樂器及文武男女學堂制服講堂宿舍一切器具 一設轉運部兩所一在大阪一在上海

近奉學部頒定獎勵製造教育品物章程本公司仰承 上憲提倡之意集合同志公司創辦股者酬一紅股 一股本以先入二萬五千爲優先股其餘爲普通股 …優先股十二成歸優先及普通股勻派 …招股分略則如下 …設立製造部製造各種學堂用品呈請部核專利 …設印刷部製偏鉛石機器印刷圖書 一設總公司於浙江省城專售各等科學儀器 …一招股以五萬元爲額分爲五千股每股洋十元 一凡認招股或代招十股者…一股息於交洋之次日起算長年八厘當付股票息摺 一紅利作二十成派二成公積二成歸辦事人 …一入股單上填明…可向事務所及代收股處任便取填簽押交送不填者毋須繳還另有詳章聽便取閱 本公司事務所在杭州行宮前 代收股銀處杭州孝利公司 又崇實書莊 又元昌錢莊 又湖墅大生錢莊 上海中英大藥房四馬路有 正局 又中興儀器局 蘇州利濟社 溫州公裕錢莊 紹興奎照樓書莊 又崇潤堂書莊 又生源錢莊 大阪川口清商館瑞通祥號

兼總武金聽孫陳蓉仙等同白 創辦人陳蝶仙錢八銘富…臣吳純伯

儒醫汪麗棠精理男婦大小方脈仍寓白克路龍飛馬車行後身十四號洋房內應診特啓

格致書院廣告

本書院演說年內暫停新添外國報以供衆覽所設英文學塾十二月朔日起報名預繳洋五元此白

聲明被誣

眞如鎮駐防毛隊官福海疾惡如仇素嚴約束自到鎮以來操練認眞巡防嚴密匪徒斂迹盜風頓一靖閭鎮賴以安堵至徐愛江刃傷龔秀之一案與防營毫不干涉現愛江業已到案邑尊明鏡高懸一經庭訊自能水落石出也

眞如閭鎮紳商公啓

新京都三濱樓酒館

本樓開設在四馬路胡家宅西路北洋房內所用廚司係北京同樂園掌灶八因事赴滬本主人在京與其至好故而挽留所有預備酒席皮烹炸湯炒等件與北京同樂園無異現準於冬月十三日開張務祈諸公屈駕臨請嘗試之方知言之不謬也謹特預此佈聞

店主人告白

周浦鎮商務分會廣告

敬啓者本分會於本年夏間由本地各商舖選舉代表公舉總理當即禀縣立案照准後禀請上海商務總會轉呈商部在案茲於十月三十日奉農工商部加札並頒發圖記式樣刊刻信守並諭本分會與闔境各商通融隨時接洽以期商務日臻起色等因現擇十一月十五日開辦理應各市鎮遍發傳單一體聯絡集思廣益以匡不逮因思闔邑市鎮不下數十處傳單恐難遍及是以特登新聞報三天俾得處處傳到彼此聯絡共結團體嗣後闔邑各市鎮如有商務交接望隨時關照籌資聯絡而謀公益商業幸甚此佈

尋人

蘇州二灣吉浦徵兵李傳馨年十七歲面貌身穿黑洋布棉袍竹布長衫芝麻呢馬掛於十月廿二日被人誘走出未歸現下不知去向如有仁人君子見者務求將人送至松江秀野橋張太史第張宅或報信何處因而尋獲者亦當酬謝特此登報

家長告白

汪氏宗祠廣告

凡新安合衆歸善會由本姓發起即就宗祠開辦總會俟各處分會就緒再議移設京滬惟我支姓理應全體進會請速開○名○號○年○世○寄籍○現址寄上海白克路永年里新安會通信處代表員汪海帆收以便註册本宗祠另籌的款以代盡各支丁義務幸勿再自遲悞再我汪姓無二派散寄各省旅居外邦何止數十萬人如有自不知世數者略之可也註册費每名二十四文往來郵信自給以外不費分文如願購股照章辦理

代表員汪海帆

新開日豐洋行

本行向在日本專造軍營學堂各樣皮件皮箱皮包皮鞋及各色熟皮漂粉雜貨等物數十餘年貨眞價廉久已馳名今分設上海英大馬路北首貴州路七號門牌便是德律風二千二百九十四號

痔瘡內服靈丹

廣東彭壽堂獨秘珍珠熊膽人參蘆三十六種化痔丸每回雙料二元單料一元如用雙料取效更速外搽□痔散可保永遠不發一試便知此丸能治三十六種痔瘡無論年曾成漏破孔穿腸臟血淋漓痛不可忍服之立刻止痛消管生肌四圍逆根脫落元好如初妙在攻補並進故愈後非但不發且身體轉弱爲強凡醫藥不能見效連服三盒無不全愈也臟雖十年廿年惡痔一經搽上其患若失倘內服外搽不過數日除根屢試皆效每瓶一元雙料二元大瓶加倍

痔瘡外搽妙藥

痔瘡使內消然能得妙外治根可除本堂所製廣東熊膽珍珠消痔藥散專治一切痔瘡搽之立刻止痛除痛清血止 彭壽堂分上海英大馬路小菜場西首胡北轉灣億鑫里內

中國醫學院創製戒烟萬靈丹 濟世救人 回頭是岸

戒烟萬靈丹由本醫學院同人不辨心血考驗林文忠公方加入貴品益形妥善經發起人世醫員高君月樓親自督製毫無流弊與市上所售一種戒烟藥大有分別並無嗎啡土皮烟灰之類於戒烟人之體質最爲合宜雖數十年之老烟癮已經試驗十八戒時照常辦事戒後不出毛病身體不疲若此丹不獨工本純用干道貨品補藥有扶元反本之功兼益壽延年之妙善能完心補氣殺虫化積生精添髓補腦補腎消瘀止咳開胃健脾治虛療損轉弱爲強妙在戒烟期內可以飲食加增精神不倦其奇妙處實有不可思議者名曰萬靈丹誠語也茲因濟世利人起見暫時祇取藥本每瓶大洋二角每大洋四瓶切原一方服法另詳仿單 暫設在上海盆湯弄絲業會館後背張元利銅店隔壁

中國醫學院同人公啓 留心局啓 野弊

敬謝崔製哮喘氣急仙丹 果然起死回生

一病經十載無殊受慘刑何來龍府藥枯木頓回春

謹啟者僕因紅羊之厄奔走過勞壯年又不善衛生致患哮喘氣急逢節必發醫家皆謂年出氣腎主納氣病屬腎虧感寒邪所致投以藥石毫無功效近年愈發愈甚甚至食不下咽口不能語偃臥如尸累月不已適上海盆湯弄新橋南堍西首根德里內崔氏製香盧藥室所製哮喘氣急仙丹神驗昭著連來舍迹及上海盆湯殆遍瀕死不驗自厭餘生去秋偶感風寒宿疾又發危險異常前醫望而知步忽得陳綢如表兄來舍道及上海盆湯大瓶爾時僕已昏沉不知幸三小兒急借往取來用薑湯送服三錢當日氣喘安善一面郵局匯洋五元購取一料一面將餘藥次第遞服晦中稍有微汗覺得暢快將一瓶三日之間呼吸舒暢竟能起身行步星期十度未見再萌一種感激欣喜之忱未可言狀特先登報鳴謝容再踵門泥首

湖州府歸安縣前郡鎮 許仲霖 謝

錦隆保險公司告白

本行經理南興南翔火險公司又生脫而火險公司又愛克司西司火險公司總行均在英京倫敦分設上海本行辦理公正素爲紳商悅服並有同業代理保險情弊或以圖私利貪圖可惡如託探訪明還官究辦外故特聲明並無其事凡常切勿輕信如荷惠顧仍至老鎮昌本號保險爲盼

經理西人司保克白

香港鍊雲大藥房

開設上海三馬路春桂園館後石庫門內交易○信局屢購僞藥宜託滬友或郵局最安

金剛鍊丸 百 白三 濁 日 愈

此丸專治夢遺滑精日寐屢洩見色流精以及精薄精冷等症服之能固精封髓補腎壯陽百病不侵有金剛不壞之功蓋人以精血爲養命之至寶精血一衰則腰膝酸痛百病隨之精竭則亡矣斯丸神功久著凡患斯疾者幸早治之免貽後悔每瓶一元每料四元○另製立愈遺精一帖膏功與上同每張七角

凡患白濁紅濁紅淋沙淋服丸三日永遠斷根無論濕熱遺精房勞閉塞下疳腫痛小便淋漓痛如針刺房勞過度行房忍精或採花吃驚肯傳染治療將成楊梅毒症此丸服後一刻將毀精停痛消經驗神效從大小便而出從此斷根每盒洋一元輕者一盒根重者二盒包愈每盒洋一元

秘製耳聾丸

耳聾一症有由腎水下虧相火上炎肝經經火積氣虛血滯以至耳聾目昏視聽不真或由怒氣傷肝或爲病服燥熱等藥故有耳聾耳鳴耳脹耳響等症本號秘製耳聾丸能納腎陽退除虛熱無論老少新久聾皆爲神效眞秘方也○每盒洋一元每料五元服此旬日

美國醫士優等醫科舉人陳仲篪內外科

門診一元 藥料另計 出診遠近面議 上午門診下午出診 寓上海英界三馬路外國坟山斜對面朝宗坊對門十九號洋房

秘製三天包愈白濁丸

請試馳名藥丸○治白濁○治楊梅結毒○治精聖藥

白濁一症若不早治非但痛苦難堪且有毒元受傷其症初則小便刺痛繼而尿管糊閉日夕淋滴不息面貌立時瘦黑大都爲行房忍精所致或花柳染毒而來或體虛熱濕下注或思慮過度飲酒過度有此四端致患此症市上售此藥者林立欲得一天包愈者實惟本齋秘製此丸無論五淋血症腸物痛腫服丸一盒立見奇效誠治濁聖藥也○每盒洋一元○倘花柳染毒過重初白雜濁淋滴腫痛楊梅結毒魚口橫痃小便腫爛膿水不休宜服本齋珠黃八寶化毒丹即愈○每瓶洋二元○外搽珠黃下疳散○每瓶洋七角○另有遺精聖藥無論有夢無夢服純陽祖法遺精必愈丸可止○每盒洋一元○舖設上海二馬路中市鼎新里口○京都天寶齋謹啟

蘇州南洋安徽副票同業停售廣告

啓者綢緞書業自呂宋票迄今同行一向相安從有副票之後屢起齟齬致因安徽副票遺局蓋印此乃爭奪起見事屬不公各有所不服且還來有種不肖奸徒行名僞捐各私刻假票登門求售從中舞弊受愚得彩無從領取實在有礙書業聲名亦大碍各票銷路公議于十一月十一日起南洋副票安徽副票一概停售以維市面而杜混淆除副票外各種大票分票路股彩票照常公道銷售爲特佈告伏希

鑒察 蘇州同業公啟

戒烟最便之法從來未有

泰西末士括打秘方創製冒效必罰外埠函購託郵政局小瓶每打十元中瓶每打廿元大瓶每打百元外埠稅郵加一郵票代洋加一

大凡戒烟藥無非用以抵癮服下即不得吸烟是直以藥代烟而已將來服藥愈多腹中烟積愈厚致生烟毒百病一經道破殊屬可危惟戒烟濾水並非用以抵癮乃俟吸烟之後隨癮大小而服此水當烟氣佈滿五臟六腑之時急將此水服下藥力能隨烟所至將週身烟毒一掃而空妙在並無其他之品服此者日漸見功三日後使烟味甚淡七日愈覺吸烟無味至半月後雖日臥烟榻見人對面吸烟香氣噴溢亦斷不思吸矣屢驗多人無不稱便小瓶一元二元大瓶十元五元較爲便宜零售批售處在白渡橋北仁智里十三弄括打藥房

永濟善堂送診毒門條規

一本堂延請專治毒門名家林渭川先生送診楊梅便毒下疳白濁橫痃便毒以及誤服倒提之藥愈後復發等症以補滬上善堂之未備○一本堂除濕熱膏藥外丸藥以示區別○一本堂實病給施濕藥○一本堂另設靜室以備病人搽洗○一百病可以公然就醫服藥惟有患此症者借端掩飾誠恐局外知情就醫服藥實有不便本堂派人代煎限時赴局飲服○一本堂有毒症醫案刊印分送俾患毒症者閱之可究醫藥之誤子弟閱之可杜失足之患緣不備因滬上醫家或用輕粉爲丸以冀速效貽害非淺故不備丸藥以示區別

上海英界三馬路胡家宅寶春里底二弄即慶安里內永濟善堂董事應其北楊聘燕戴育麟張燦卿公啟

戒煙諸公注意注意

閱初六七日等日各日報載有上海道札飭英美會審公廨查禁市上戒烟藥之驗有流弊者或勒令停售或嚴予懲儆具徵道憲鄭重民命之至意而本藥房所售之天然戒烟丸驗無流弊可知藥品純正服之有益於戒烟諸公當此實行禁烟有期天津已限一月將烟館一律收閉滬南亦限六個月內禁閉大小烟寮似此雷厲風行凡平日誤染烟毒各同胞宜如何急思戒脫共成完善國民應請及早注意赶緊服藥戒烟勿再因循坐誤而藉口於良藥難求以致毒根莫拔也

上海三馬路中法大藥房啓

丁未年酬世全書業已出版

發行所新聞報館蘇州新聞報分館每部大洋四角批發克已是書刷印多年早經禀請升任道憲袁立案並出示諭禁書賈人等不得將酬世全書翻印漁利近聞有改良酬世全書一種在坊間銷售希圖魚目混珠實屬有碍版權除嚴密訪查禀究外特此登報聲明

蘇州大觀茶園

上海丹桂全班名角外請上海天仙名角

何福安 任長海 夏月華 毛仲琪 七盞燈 小連生 夏月珊 夏月潤 賽活猴 黑旋風 白旋風

全本宋十回 文明新戲金刀陣 全本天門走雪山

振捐演劇救我同胞
大江南北災黎遍地徐淮饑民
以百萬計呼號流涕仁人善士
某等同此生成不敢自外當仁
不讓見義勇爲爰約某等同赴
蘇台假大觀園定於十四日准
演日戲一天移欵振濟區區之
心聊盡薄義伏望
大人先生富商大賈惠然來臨
共襄此舉

滬蘇伶界人同啓
潘萬勝 夏月珊 夏月潤 陳世忠

丹桂茶園

十一月二十夜文武名角合演

天仙茶園

十二日小金台班童演好戲

二十夜官長特煩名角雙齣好戲

春仙茶園

十二夜超等名角拿手文武好戲

春桂茶園

十二夜特煩名角合演拿手好戲

群仙茶園

十二夜戲特請超等名角准演

春仙記仁茶園

貞探案

丹桂茶園

春桂茶園

特請京都內城南府超等名角

李春采

十二夜特煩名角前後本落馬湖

特請京都超等具正名角

沈韻秋

十二夜特煩名角前後本落馬湖

特請京都內城南府超等名角

十二旦

十二夜特煩名角好戲雙遺翠花

丹桂茶園

特請京都具正超等文武名角

七盞燈

現已到申擇吉登台

丹桂茶園

特請京都具正頭等文武名角

毛仲琪

現已到申擇吉登台

春桂茶園

特請京都回申超等花旦

靈芝草

十二夜特煩名角合演雙遺翠花

特請京都回申超等名角

四盞燈

十二夜特煩名角合演春秋巧配

天仙茶園

過路官長特煩名角雙齣好戲

李春利 賴如泉 賽活猴 趙小廉 艾雲鳳

十二夜五老聚會代演大泗洲

小客串

十二夜演頭盤腸大戰

黑旋風 白旋風

十二夜演八十扯

大奎官 小春奎

十二夜演二進宮

金牡丹 萬盞燈

十二夜煩演雙寶頭彩

春仙記仁茶園

特請京都超等名角青衣花旦合演拿手好戲

崔靈芝 周鳳文 李長山 汪笑儂

武士魂 **高福安**

高冲挑車

蓋叫天

大泗洲城

十一月二十夜准演

曾伯廉肚痛霍亂瀉利聖藥

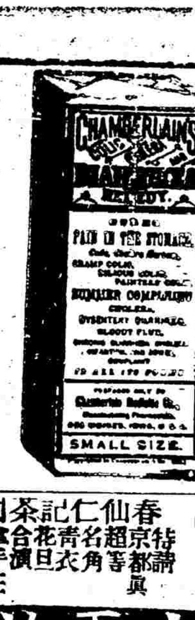

大出藥勿是過痢是者病且奇切赤是
瓶售房以藥於症藥須痛於妙驗痢藥
每小及手爲三終一知多世之腑霍崙
瓶瓶洋樸植劑未劑胃於界藥不亂治
一每貨之物而有雖痛他之活安痛胃
元瓶店爲品愈服極祇藥中人之痛痛
五皆要配者是重須患救無症及瀉
角有各合但藥之服病人算此一痢

甲322

禮拜四拍賣

元芳洋行啓 甲1318

禮拜四拍賣 他利洋行

禮拜五拍賣 瑞和洋行

遺失莊票

立除風癬藥

專收鈔票

禮拜四拍賣

禮拜四拍賣 英意師摩洋行

始創自同治三十年 一千八百七十四年

禮拜五拍賣 寶和洋行

拍賣名酒

禮拜六拍賣

輕便神速 滅火藥水筒

源安公司

婦寶必孕丹

靈藥出世

支那自強戒烟靈寶丸

道大有益處乃寰球第一之戒烟良藥請諸
知余言之不謬也戒法另詳方單總發行所在
垃圾橋北信昌里內朱公館 塚井白
外埠各寶號如有願代銷售者請函訂可也所有
本埠外埠寄售處另行報告

乙3756

洋房召租

拍賣

明聲

立止咳嗽露

遺失莊票

召租

遺失支票

聲明小票停止

朝日玉容粉

此粉無論男女面生滋滯氣滯色滯血滯烟滯酒滯垢膩滯以成刺雀斑每日朝晚祇用手心些清水搽擦是然毒儡傀面孔轉瞬皮膚潤艷粉香馥郁可勝肥皂數十培之靈效見寶光爲倍矣倘蒙貴客賜顧現售半價每打三元每瓶三角北濟路外

孔雀老牌牙粉

克己兼售孔雀玫瑰精蜜糖每瓶一角

批發格外公道各寶號如欲經售者請駕至小行面訂可也

顯大下人

同登仁壽

尋人

南園聲明

定期念日赴省

輪船進出口

十一月十一日進口輪船禮拜三

十一月十二日出口輪船禮拜四

十一月十三日出口輪船禮拜五

十一月十四日出口輪船禮拜六

十一月十六日出口輪船禮拜一

十一月十八日出口輪船禮拜三

接各省新聞

分別蠲緩錢糧　○湖屬各縣被災甚重秋後粿粒無收鄉民困苦萬狀當由該管府縣勘明災情輕重分別蠲緩錢糧業已稟奉撫藩二憲批准照辦茲將蠲緩分數開列於後

歸安縣蠲免實在成災田地十分之三分五釐一毫　又緩征歉收田地十分之一分四釐二毫

烏程縣蠲免實在成災田地十分之四分四毫　又緩徵歉收田地十分之一分六釐五毫

長興縣蠲免實在成災田十分之三分三釐二毫　又緩徵歉收田十分之一分六釐三毫

德清縣蠲免實在成災田十分之三分五釐三毫　又緩徵歉收田十分之一分四厘

武康縣蠲免實在成災田十分之三分九厘一毫　又緩徵歉收田十分之一分

安吉縣蠲免實在成災田十分之一分三厘九毫　又緩徵歉收田十分之一分四厘九毫

孝豐縣蠲免實在成災田十分之一分五厘二毫　又緩徵歉收田十分之一分二厘六毫

嘉湖衛之湖所緩收屯田十分之一分

蘇藩酌議太平洲同知應辦事宜　○蘇海防同知員缺奉政務處會同吏部議准移駐太平洲改爲撫民同知廉俸仍舊支給所有應辦事宜前經鎮江府會同揚州府通州議擬詳覆現據現任太平洲同知錫麟分條籌議開呈前來經蘇藩司陳伯平方伯統核全卷酌議情形以太平洲孤峙江心跨佔丹徒丹陽江都泰興四縣之地現在改設廳治頭緒紛繁自應分別緩急先將應行奏咨立案諸大端規畫妥善分別釐定然後將一切地方應辦事宜次第布置庶幾綱舉目張有條不紊

一劃分境界除高丞原勘洲界已經劃定外徒邑之雷公嘴徒江兩邑之新沙泰邑之北沙老鼠沙據府州詳復與各該縣相距甚遙民間訴訟完糧諸多不便而離太平洲僅四五里錢丞摺開第十條請一併歸入廳治自可照准應由錢丞會同各該縣復勘界址另繪準圖呈送

一接管錢糧該廳所轄洲地全征蘆課向來分隸四縣等則銀價彼此多寡互異民間相沿已久若遽議一律則較原征銀價少者自無異說多者必詭爲浮收錢丞摺開第一條廳治擬劃分四鄉征數各仍其舊殊有見地改設之始自應暫仍舊貫以順民情應由該四縣將征課魚鱗冊籍移交錢丞查造頃畝等則清冊呈送

一衙署倉廒監獄現在籌建無款似以酌照從前太湖廳成案暫時租賃民房分別布置爲正辦仍俟籌有的款徐圖建造以符體制錢丞摺開第二條議飭司款無從籌撥第三條建獄經費未據聲明第四條留支蘆課尤與例不符均應毋庸置議

一設駐司獄太平洲既設同知命盜悉歸管理獄官自不可少錢丞摺開第六條丹徒安港司巡檢既離洲較近似可令其移駐該洲作爲司獄仍令兼管巡檢事務廉俸役食循舊由徒邑編支無須更張（未完

派員專辦新政　○蘇撫陳筱帥以本衙門一應新政公牘章奏等項事務殷繁查有前江蘇候補道楊懿年堪以派委辦理月支薪水銀一百兩即在蘇省善後局給發

提學使回省　○周少樸提學使因公赴甯謁見端午帥茲已事畢於初十日回蘇

考查商務委員蒞蘇　○蘇商云山東營務處白太守曾垣奉委考查江西商務於初九日蒞蘇謁見各大憲稟陳一切

招補募兵抵蘇　○蘇垣第一標募兵開除請假共計缺額八百餘名前奉督練處委員赴清淮一帶招募去後現已募得五百名於本月初八日率同來蘇分發一二三各營抵蘇矣

校閱募兵　○蘇撫憲前示期校閱一標募兵適值陰雨故改於初十日率同督練處袁兩觀察前往簪帶橋校閱

釐員易委　○委辦蘇城楓橋厘員許少卿二尹留辦已屆四年照章撤回另委候補道庫大使錢昌馴前往接辦

稟留汛官　○蘇垣沙河汛外委黃榮華因與城守參將意見不合借端撤任已志前報茲經該處紳商具稟撫轅環懇留任略謂前署沙河汛外委黃榮華於光緒三十年蒞任巡緝認眞地方賴以安謐平日持守廉潔一無劣跡上年開築鐵路無知愚民惶惑異常該外委不辭勞苦奔走彈壓弭患無形洋員頗得其力百姓皆感其恩今忽撤調實屬駭人耳目雖黜陟員弁非生等所當干預但敝鎮南有沙河北有洋澄爲蘇滬往來要道兼之軌道工竣火車初行宵小最易溷跡現値各防萬分緊急該外委人地相宜懇請俯念地方緊要恩賜留任以洽輿情

嚴諭哨弁認眞巡防　○蘇州管帶太湖水師右營秦紹梅副戎以入冬以來劫案迭出師船雖爲護卡而設而巡防保護亦應兼顧特嚴諭弁勇不准私離防所起更後即當徹夜輪流查察實力巡邏遇有形跡可疑之人必須留心盤詰偶或聞警隨時會同地方文武汛官兜拿追捕毋得稍涉畏葸自取愆尤倘敢故違定即稟請從嚴叅辦不貸

盜匪訊實　○蘇垣胡抢華亭葉榭鎭盜匪葉志紅由營拿獲解省發府研訊後該匪已供認爲高東山羽黨並劫搶各處不諱現已錄供上詳大約不日即須請令正法也

錫金附設習藝所　○無錫金匱二縣前已籌議建築遷善工藝局一所專收土棍游民等項計建造房屋八十間現經楊趙二大令會議劃出房屋二十間作爲兩邑罪犯習藝所專收笞杖輕罪人犯所有一切器具現已購置完全商令經董紳士過鑄華鴻模等會議章程六十條並擬鐫刻鈐記一顆文曰錫金遷善工藝局兼罪犯習藝所鈐記酌派委員一人由縣選舉駐局統轄一切事宜並酌派司事文案分辦各事其教習俟各犯到局再行招雇現已飭董查造報銷冊另行稟請委員驗收已通詳各憲立案矣

各國新聞

俄員致謝日本優待俘士　○俄國外務顧問官馬丁士博士於日俄交戰時曾充俘士通信部之督辦日前晉謁駐俄日本公使本野君代俄政府道謝日本優待俄國俘士之盛意　譯神戶西報

日本索償俄俘養款　○日俄交戰時日本代俄國留養俘士之款本由日本政府核算索償八十兆元商議已久未能得俄國之許可今日本政府已決意退讓若俄國能償三十兆元即可了結惟俄國已允償還五十兆元云　譯神戶西報

韓國剪髮改服　韓國內閣會議之後業已決意所有在官人員一律剪髮改服西裝以作維新長久之基　譯神戶西報

御風而行　○倫敦著名善駕輕氣球家帕克納爾君由倫敦乘氣球過英海峽於瑞士國之浮東德鎭落下歷十六小時共行四百二十英里　譯神戶西報

社會小說　鑽石串

第五回　投水　　續昨稿

連西那時尚不放心恐怕留下什麼痕跡被過往的船只望見與自已不便所以抛了盒子之後仍然站在河邊借着燈光仔細將河面看了一會後來見河面上沒有什麼痕跡纔將心事放下那時好像身上丟了千斤的重擔一般非常得意但是口中反乾渴起來頗想飲酒打算要尋一座酒店解解渴正要舉步的時候自已又想道剛纔我從那座酒店出來行到此處已經聽得別人家裡的自鳴鐘敲過十一下了目下將近十二點鐘那些酒店不論大小想必都關門了雖有銀子亦須守到明天方能沽飲于是慢慢的離開了河邊向一條大路而去在路上行走的時候心裡又想道我現下須要永遠離開滬里沒斯再不能回到早幾天前頭所住的那座客店的了既然如此我現下到什麼地方去度過今宵呢那鑽石串雖屬了我但是放在袋子裡永遠生不出銀子的必須將他賣去了纔好我又須往何處始能將這件東西賣去呢我若不將這件東西賣了遠走他方後來警察局裡查起謀殺猶太人及那印度人的案子將來終要被警察查出的呢況且我自己也曾帶了巡捕到阿蘭約瑟店裡去要那個盒子倘若警察局裡查起來那個巡捕將我的情形稟報上去警察局裡的人見阿蘭約瑟已經被人謀死盒子亦不知去向豈有不疑到我身上的呢天呀那時叫我有口難分不是我謀害的也是我謀害的了那個小盒子不是我取的也是我取的了我萬一不小心豈不是面面的要被他們拿住就是他們不知道印度人是我殺的我的罪名已經不小了那便如何是好呢連西一路走一路想想到這種情景的時候不覺渾身發抖起來額上的汗如同雨點一般流將下來方寸俱亂皇無所措回頭一望就好像有人伸手拿他的樣子那時好不害怕兩隻腳想走亦走不動直如木雞一般的了却好有一陣涼風吹過來就把他心事吹到九霄雲外去了於是胆又壯起來自言自語道我現下人已殺了盒子也沉了還怕得許多麼我祇須埋名沒姓遠走他方躲避幾時等到風頭鬆了些然後再回來受用豈不是好我現下就曉宿夜行決意步行到大特毛爾去躲避便了

美國費城有獨立鐘懸之以警域內之民使知獨立主義卒之雄長歐洲迄今播爲美談凡人津津樂道新學家罔不知之今我中國百度維新而四萬萬同胞於洋烟之害致昧獨立思想幾難爭存於世者此因烟毒流傳非伊朝夕苦無良藥剋除吸者難於盡戒之故今本藥房新發明之天然丸既無嗎啡烟灰等毒品又非攙入僅能抵癮及初戒時諸體受損既戒後百病叢生之藥可比故購服者僉稱盡善盡美不論新舊各癮遞來戒斷者已不止萬人每日消塲以致愈推愈廣惟念黑籍中人或者猶有意存觀望及曩受別種戒烟藥所誤以致不敢嘗試者爲再登報佈告務願嗜烟諸君借鑒外人獨立鐘之鑄激發雄心服藥戒烟共成完善國民俾我中國亦有獨立之日同胞幸甚世界幸甚

天然丸價每瓶一元每打十元

上洋三馬路中法藥房廣告

Z 3641

外務部批准立案之外交報

本報創設　屆六年銷路日廣辛丑第一期至甲辰第一百期照原價減爲實洋十元外埠加郵費六角陝甘雲貴四川廣西省加郵費一元補購壬寅全份本埠四元外埠四元五角癸卯全份本埠四元外埠四元八角甲辰全份本埠四元外埠四元五角乙巳全份本埠四元一角外埠四元八角以上零售每册一角六分丙午年全份共出三十五期增添東西譯件附印外交專書務使材料豐富議論純正預定全年本埠及未通郵政之處四元五角外埠及郵政已通之處五元外國六元上海棋盤街外交報館謹啓

止咳化痰補肺萬國九洲第一方

中國醫學院鑒定良方創製戒烟萬靈丹如有嗎啡烟灰土皮或私減各種貴品雷殛火焚 此丹原方列後
龍涎香一兩 廣橘紅三兩 於潛朮二兩 化積草汁拌 犀牛黃二錢 益知仁四兩 廣木香二兩 雲茯神六兩 人參一兩 豆蔻二兩 雷丸
二兩 建君子四兩 甘狗杞四兩 炒棗仁三兩 川貝母四兩 淨鶴虱二兩 黃瑤桂一兩 鵝耶草汁 枷楠香一兩 杜仲四兩 當歸三兩 沉
香一兩 甘草六兩 黃芪四兩 麥冬二兩 鹿茸一兩 半夏六兩 硃砂爲衣 本醫學院暫設上海盆湯弄張元利銅店隔壁便是

此普生大藥房新刊吉朗康果○一切頑痰立化爲水○咳久成癆藥到痰除○各埠批發代售格外公道

嗽痰喘○痰多咳嗽○頑痰凝結○新久哮喘○痰中帶血○痰迷心竅○老年夜咳○乾咳無痰○痰痿久咳○肺損發喘○五色肺痰○氣促哮嗽○濕痰熱痰○盜汗潮熱○破金吐血○一切虛癆○傷風喉痛以上各症服之立見奇效真有萬試萬靈藥到病除之妙最異者不但不再發更能身體強壯誠中外第一奇藥

○每小瓶大洋七角每打十二瓶七元中瓶一元二角每打十二元大瓶二元每打廿元舖分上海大馬路小菜場西首朝北轉灣億鑫里內 7 3106

此吉朗康果屢經化學試驗爲止咳化痰順氣平喘最見捷效之奇品妙在補肺不膩降火不寒滋陰清金潤燥損益元有起死回生之功無論何種藥品斷難比此服此治○虛損咳嗽○受寒咳嗽○小孩

壯陽極品眉壽種子丸

此丸力量宏深能以能放有鬼神不測之機服後反覺寂然不動必至要緊之時然後勇氣百倍大得其力眞廣嗣之金丹生男之寶券也

與別項種子藥大不相同試舉一端即可知其優劣丸每次僅服三小粒計重一分二厘每日服三次統計不過三四分前在服後不知不覺終日毫無動靜綠周身精髓已爲藥力闔鎖牢固不搖不動矣及至臨事之時但取外塗藥一擦立刻神威奮發勇往無前愈戰愈堅猛久彌勁極總化醇之樂未足比其功盡陰陽鼓盪之機難形其狀當此之際雖以從未生育之婦此一度無不成孕百發百中蠻驗無雙世乏無子者試服之即知此丸眞爲求子要藥矣小瓶連外塗藥共二元半大瓶五元

美界仁智里十三弄括打藥房發售 丙4626

金不換

壯陽獨步有子品○陽痿可愈○功效之奇○尋常難比

此丹乃太醫李君傳授之秘方爲本藥房一家獨得命名爲金不換異所謂一經品題聲價十倍者驗外復能大補氣血壯健筋骨無論陽痿不舉或舉不堅久未交即泄等病服此頃刻精神完滿持久不倦本藥房於興陽種子一藥煞費苦心採藥製煉純以王道滋補各品修合成丹雖白髮老翁青春弱質服之立能老當益壯轉弱爲強自發售以來購者莫不極口稱揚互相傳播此丹不獨烈老少均宜倘市上各樣種子丸酒藏皆試過無其大驗者請服此丹眞能於頃刻中立見奇驗如有不效者一體將原洋奉還以明誠意購者諒之大盒五元小盒二元五角不折不扣○另有人參雞血藤調經種子煖宮丹專治婦女身體虛弱陰血斷損關元不固久不受孕丹包可一索得男萬試萬驗已有活證每料八元半料四元函購郵局匯件上海盆湯弄新橋南北德安里四弄口華隆藥房 8114

上海英商大隆洋行廣告

本行專售各國名廠所製各種大小新式機器惟名目煩多不及備載茲特擇要陳數種於下 如全廠紡織機 雷燈機 白來水機 榨油機 磨麥機 打米機 製造洋燭肥皂機 荷蘭水機 抽水機 耕田機 起重機 升運機 德律風機 火車頭 載客車 裝貨車 並鐵路所需一切材料電燈所需各種器具物料以及五金雜貨一切俱全貨精價實比衆克己並請有電氣司精究電學專備裝配修理大小各種電燈並請打樣司專備測繪各種圖樣格外道地精益求精倘蒙賜顧請君之雅意也本行德律風二千一百卅三號

函購郵局初接洽面議如外埠遠處函訂亦可無不認眞承辦以副惠顧 本行開設上海三馬路九號洋房第三層樓上賬房內向買辦鄭君

崔製消痰第一半夏麯

崔氏獅香廬 子補子聖 中外馳名 如撫效驗 雷殛火焚

崔製消痰半夏乃先祖補山公所創製專治寒痰濕痰風痰腥痰以及痰火上壅濕火頑痰痰核痰飲痰喘痰中并痰迷心竅痰流骨節等證并治傷風而嗽肺痿而嗽咯血而嗽產後而嗽病後而嗽哮喘而嗽氣虛而嗽夜半而嗽天明而嗽更有小兒咳嗽老年咳嗽或乾咳無痰咳傷肺液種種寒咳燥咳新咳久咳之症縱使肺部受傷元氣大虧甚或破金見紅久咳失音只須服此半夏一包可着手回春九妙在補虛豁痰寬胸潤肺止咳培元功難盡述海內如有以上諸症服過他家之藥不能見效者請速一試如無實效儘可退藥還銀天下消痰止咳之藥惟此盡善盡美極神極妙誠二十世紀然第一之聖品也小盒洋一元二角大盒洋二元四角每料六大盒收藥本洋十三元一角 上海盆湯弄新橋南堍見香店轉灣約十餘家根德里內爵香廬發行 崔武宗啟 7 3624

私竊書東觀聲明

謹告戒烟同胞 向市肆 購藥時 須問他 小孩可吃否 丸內有無嗎啡 當即立知

茲有三馬路萬鎮綏莊內有藥松源私竊書東觀 實各號取去貨定銀洋 恐未週知 故此登報聲明 恐各號受其愚 特此告知 金陵萬鎮綏莊啟 丙4776

菩提水眞無魂靈眞能尅癮

竊惟大害莫如洋烟誤事弱體不待贅言余沉迷烟中二十餘年惟去年政府頒表官禁烟害起誅禁絕大害抑不思戒提於曆民黑籍如是風聲鶴唳草木皆驚是以市肆業戒烟藥者無不各誇其靈粉登報章以牟厚利余素常細疑皆議此等戒烟社會所售之丸不離嗎啡烟灰以致欲戒又止正在覓藥之際適來好友張伯年旋里余知其宿癮之人見他氣色大開想必戒除當再三詢問他云是得上海二馬路大德堂專賣菩提水戒烟毫無苦楚不過吃烟之後將此水代茶一星之期功效立見最奇他兒五齡一日誤服此水兩餘竟有益而無損可知眞無魂靈能尅癮之明證也余亦友指引就此脫癮且云此局嚴洋十元向業一打見仿單所載每次服烟若干吃足之後即服此水若干余服至七天似覺烟味漸淡半月後偶然停吃毫不覺癮從此無意再吃矣今照三月絕不出病戒脫如此之蔡豈能忘於日夕凡我同胞有志去癮者請大膽去購幸勿捨此眞方而求代烟之各藥也 浙省孩兒巷試鄒人陳壽飛謹揚 7 3672

公義當滿衣出

本典爲擴充生意起見將已滿上等細毛衣服如銀鼠紫貂玄狐青羊海虎等貨有徒不及詳載業已運申在英大馬路中市虹廟對面設莊減價出售專爲揚名不在圖利但開張者頗多本典貨真價廉如有假貨抵充准可包退還洋恐未週知爲特登報廣告擇于初七日開張 丙4603

患耳聾者不可不試

願天下耳聾人共爲師曠

家慈年逾古稀身體素健惟兩耳聾閉已歷十餘年說話雖高聲大音尚難明曉人以爲年老耳聾決無可治故亦聽其自然去冬表兄周玉臣自滬反甬帶有上海廣東彭壽堂耳聾丸十盒並稱神效非凡以四盒見贈家慈亦素知該堂丸藥道地者欣然試服約二三日聽言稍覺清楚至五六日聽言更覺清楚及四盒服完居然其患若失雖附耳低言亦絲毫不誤前後判若兩人慈顏因喜出望外僕尤畏常感慰尤妙在飯量倍進肌膚豐滿是則足藥之功尚能轉老還童天下同病曷可不試甯波葉麟書拜登 該堂今移英大馬路小菜場西首朝北轉灣億鑫里內 7 3613

源大當滿貨又出

本當滿衣出售多年 貴客購買咸知便宜今於各當所滿綢緞棉夾料細皮貨男女衣服揀選上等平價售照現碼每兩一元絲毫無講不折不扣如蒙賜顧在原處英界三馬路石路西首石庫門內源源提莊揀選可也 7 6504

三十年老烟癮服印度哥耳末醫生尅烟亞彌蓮花除根

盆湯弄普益藥房

鄙人受洋烟之害已三十年於茲矣嘗服過各種戒烟藥丸皆有嗎啡土皮祇能暫時抵癮不能日久除根者無甚良藥心常恨之自上海盆湯弄絲業會館後普益藥房印度哥耳末醫生所製一種亞彌蓮花出而問世戒烟妥速親友中多有服此而戒斷烟癮者鄙人顧見是眞無疑義爰託全號信局寄洋十元購得亞彌蓮花一打另送二聽服未及半已將三十年之老癮一掃而空有此妙藥神乎技矣即將所餘之藥分給舍弟甫七八天癮漸除根而凡戒後均能身強體壯眠食俱佳鄙人飲水思源知恩報德特登報末藉以傳揚並告世之沈淪黑籍者庶可按圖索驥焉 安徽候補道□□芳僧弟文伊拜 7 2704

得表眞捷

啓者前于上月禮拜六十點鐘到三提表社出洋一元買表票一紙至四點鐘開彩即得金表一隻後續聯買票不數期又于十月二十得金表一枚不數期前後共得金表二次友人柴辛生汪子泉高菊人三兄同期亦各得金表一枚況該金表機件堅固所走時刻絲毫不爽值四十元之數開彩至公無私且有亭達利保單爲憑實社三提之名實有其事以後入表會者自必日盛一日不待予之推許也此致三提表社寶行勃蘭克先生雅鑒 梅白格路五百十七號吳春生謹誌 丙1455

承天寶獨秘奇方包治天疝氣

曾人獨秘奇方 患者用此安康 半句虛言 神明共鑒 遠埠函購 原班回件

疝氣一症其名有七曰寒疝水疝血疝氣疝狐疝癩疝等名病雖異而治法皆同惟其病原一爲寒邪所襲二爲陰氣侵氣解不舒暢血不流行以致眞陰虧損寒濕下墜致成疝病初起陽囊腫脹偏墜疼痛小腹氣塊兩胯筋脹甚致囊大如瓜筋粗如根有淺深重者呻吟床褥一步難行輕者時發時愈痛苦難言本齋此方獨秘專治年深月久七種疝症膏丸並於藥性到時當可除病將膏貼在臍下一寸寒濕即由膀胱毛孔漸漸而出寒症拔盡核自然日縮氣血調和疝症從此除根寶獨雙料每張一元二角單料六角○丸藥每盒一元每料五元○舖分上海二馬路西鼎新里石庫門內便是 8192

新開 祖陞客棧

本棧開設上洋英界四馬路石路南首大仙茶園隔壁今因房屋翻造定起三層走馬洋樓三十餘間內裝電燈來火一應俱全兼設會客官廳客房各外寬暢房價相宜茶房招待均派妥夥內外照料茶水飯食均各調道開張請衆官商光顧早臨爲荷 本棧主人啓 7 5879

專治耳聾第一靈藥

大隆製公司秘異傳奇法創愈耳聾丸靈驗非凡不可不試○月服別藥不效者但一服此丸定如師曠之聰

凡患耳聾之症皆由腎水虧極相火上炎或怒氣傷肝以致耳鳴耳聾耳脹耳痛等語不聞本公司得異法秘製此丸無論男婦老幼兩耳重聽一切耳內之症服之立見奇功重者三大盒除根輕者一盒全愈永無後患培水補肝滋陰降火雖十年廿年此症亦可轉聾爲聰因此丸十分神效故稱第一絕非誇口也大盒十兩四元中盒四兩二元小盒二兩一元 上海四馬路望平街口大隆公司啓 7 3621

亨得利安嵗頭彩聲明

第四會第五萬六千一百另四號頭彩由小行售與北市公益號朱味齋君獨得所有彩洋二萬元已向安徽公司如數兌訖雖得主之鴻運亦與有榮幸小行自經售各省彩票以來大彩常臨諸公欲奪頭標請速賜顧是荷格外克己 丙4803

獨得奇方 服此安康 消痰金液膏

奇方濟世 患咳請試 若不應驗 退貨還錢 函購原班回件○又秘製小兒保赤萬應散 兒科之病應手奏效○每瓶洋一元

此膏專治男婦老幼諸般咳嗽服之效如影響奇在愈後不發無論虛寒痰嘔受寒咳嗽痰火咳嗽臨臥咳嗽晨起咳嗽夜半咳嗽無痰行路氣急痰中帶血久咳失音哮喘白痰產後虛咳等症當盛發時痰喘氣促言不得出食不得進速將此膏沖服頃刻安康功效之速似水尅火其藥補肺不膩降火不寒滋陰生金補虛療損無論男女已患年久諸醫束手若將此膏服立見痰化咳止哮定喘平極重危險二三十年舊症苟能服膏一料其症永遠絕根誠普天下除痰止咳之聖藥也每瓶大洋四元半料兩元起碼一元此膏問世已久每日接各埠仕商謝函皆云消痰止咳賽似瓊漿玉液○另醫勞傷吐血斷根膏百試百驗斷根後永不再發○每盒大洋一元○售處在上海二馬路春桂戲館後石庫門內○疎雲大藥房發售 7 3689

花柳毒門要藥靈驗無雙

有外事預防之藥則毒不侵染○有事後解毒之藥則毒症立消○有拔毒除根之藥雖隊毒多年皆可限期全愈永無後患

○先事預防之藥有三種一名拌毒膠一名避毒袋一名消毒散任用一種皆可免毒凡好治游者如能備此餘藥皆無用矣價每種一元可用十餘次○事後解毒之藥名花毒丸無論男婦悞染一切毒瘡急服此丸毒氣盡從大小便而出週身立覺輕快妙在不傷元氣老少可服有益無損毒重一料除根永不復發初起毒輕半料已足價三元一元七角○搜毒除根之藥名克快丸專治楊梅結毒廣瘡發百藥末能除根凡瘡毒入骨花柳毒風雖症延二三十年手足全爛服此丸禮拜即能搜清餘毒永無後患價三元○以上五種花柳要藥皆日本各大藥房最著靈驗正道和平之藥本藥房眼見醫界多入十分可靠是以藥爲代售以拯同胞之患如或虛言誘人但圖肥已定墮地獄

家傳秘方 情殷濟世 如無功效 天必罰我

美界仁智里十三弄括打藥房發售 丙4786

崔製婦科萬病回春宜男丹

婦女冬令補劑每每喜服阿膠要知專補其血不顧其氣非善策也舉凡肝氣胃氣經水不調面黃肌瘦赤白帶下經期腹痛等症一言以蔽之氣血不能活潑耳若氣血活潑則諸恙悉平矣本主人秘製此丹推倒古往今來天下婦科聖藥迥非牟利欺人可比有確實神驗可試若面黃肌瘦之人未服之先攝一小影服之旬日與前相較則肥瘦判若兩人兩頰色如桃瓣矣又如納食甚鈍服之旬日定然飲食加增矣若手足冰冷服之旬日定能四肢和煖矣若肝胃氣痛赤白帶下等症只須七日百病齊痊矣若經水不調及經血紫黑者服之旬日則異常鮮紅矣若素未生育之婦服之而月不能懷孕者是測不能縷詳一試便知每瓶大洋兩元每料四洋八元 上海盆湯弄新橋南堍見香店轉灣約十餘家門面根德里內爵香廬發行 7 3821

藥局王登甫包治毒門可稱獨步

專治楊梅結毒下疳橫痃魚口便毒五淋白濁小便刺痛其者痛如刀割下血如流久而不止以及膏淋並赤濁虛淋等症兼治濕毒等瘡癰疽瘰疬諸般無名腫毒外科各症醫藥全備惟本局在申百有餘年九世傳醫精益求精包醫毒門重險各症無不藥到病除敢請研究用藥救染花柳毒症速至本局接疳給藥限日全愈而且除根可保夫婦同房永無遺毒生育照常功難盡述近來醫治毒門者不少而池拖延歲月誤吞霸藥胎害終身良可憫也心存濟世故此告明○進新北門一直朝南轉彎再朝南走舊教塲第六家便是 7 8608

瘡毒腫爛一靈藥

廣東彭壽堂包醫毒門永不再發○假冒日多賜顧認明地牌爲要

本堂秘製珠砂牛黃百寶生肌拔毒下疳散專治宿娼受毒陽莖腫痛潰爛及陰戶肛門上下一切毒瘡百試百驗雖陽物爛盡痛極萬分諸醫束手百藥罔效者搽之立刻拔毒止痛生肌收口輕者二日重者七天全愈陽物仍復原形房事照常生育暑外科名醫每遇危險外症輒用此散及化毒丹而愈故銷場日廣婦孺咸知每瓶雙料二元單料一元如內服犀黃八寶化毒丹可將週身毒氣一掃而空雖多年重症可保永不再發大瓶四元小二元雙料加倍如用雙料則藥力大而取效更速犀黃解毒橫痃

治小腸氣疝勞坐核作痛及上下一切瘡瘍貼之未破即消已破即斂每張一元 廣東彭壽堂舖分上海英大馬路小菜場西首朝北轉灣億鑫里內 7 3600

奇方固精封髓有九牛二虎之力

廣東宏仁堂益記○包愈夢遺滑精聖藥○遠埠託郵政局最妥信局屢次作弊

遺精盜汗腎水耗竭相火上炎思想色慾過度以致心腎不交無夢且遺日久面黑肌瘦腰酸腿痛百病叢生本堂秘製乾元八陣丹此丹功效神速實爲世無其匹不論久年遺精有夢無夢服之即見奇功重者一盒輕者二三盒包醫斷根常服非但固精止洩且身體轉弱爲強較前未服時竟有天淵之別患此者一試便知每盒一元每料四元外貼立愈精實內外夾攻當日見效功能固精補陽封髓煖腎每張雙料一元四角單料八角○五淋白濁丸每盒一元○八寶毒丹每瓶一元此丹治楊梅結毒試之效驗如神○舖分上海南首朝西轉灣正豐街中市清和坊總弄對面便是 7 8671

上海戒烟公局廣告

[illegible]內[illegible]各有不同而戒烟之法亦難一律[illegible]戒烟說理[illegible]

生到局診視脈藥蓋[illegible]

法至精且備 戒時無苦楚 戒後無餘患 [illegible] 章程及戒烟說理書 [illegible] 外埠函索郵費自給 發起董事 [illegible]

寧波益智中學堂招考

資格 以品行端正身體健全能作淺近策論或曾習英文年在十四以上十八以下者爲合格

學費 全年七十元 報名時先繳五元試驗不合格如數發還

試期 十一月二十八日

報名處 寧波江北岸本學堂

學額 新班二十名 插班十五名

丙4811

試驗

治瘋百份 失一 仙呂馬寶

治瘋第一 丑對症的黑藥 [illegible]

[illegible]

[illegible]有限公司廣告

本公司資本二百萬大元由甲辰年開辦 [illegible] 香港文咸街今設滬局在英大馬路東首 [illegible]

專治小腸氣立刻見功

此藥專治疝氣名馳中外咸推第一○廣東彭壽卡鋪分上海英大馬路小菜場西首朝北轉灣嘉鑫里內近多假冒賜顧留心

小腸疝氣之症 [illegible]

特徵天然戒煙丸著作啓

[illegible]

中國英文讀本

不合吾用 伍昭扆先生 留學倫敦大學有年 [illegible]

卷一 每冊一角五分 卷二 每冊 [illegible] 卷三 每冊五角 卷四 每冊一元 卷五 每冊一元五角

上海商務印書館有限公司 [illegible] 分館同啓

沿用他國書籍 [illegible] 採輯英美名著百餘 [illegible] 英文讀本 [illegible]

上海 祥園煙膏批發兼無分號

[illegible]

果有轉弱為强之功

[illegible]

中興大藥房

本藥房專售東西各國藥水藥酒丸散膏丹 [illegible]

真體內充

[illegible]

經理各省彩票零趸批發

本號經理 [illegible]

良濟 [illegible]

信 [illegible] 洋 [illegible] 廣告

本行開設英二馬路十二號 [illegible]

巢嘉洋行廣告

[illegible]

無雙耳聾寶仙丹

[illegible]

[illegible]源泰帽莊擇於本月[illegible]開張

本莊開設英界二馬路 [illegible]

華商裕商輪船公司廣告

本號向設上海南小東門 [illegible] 本局主人謹啓

嚴大生號杜煎陳年諸膠

[illegible]

商辦鎮江自來水有限公司招股廣告

[illegible] 鎮江自來水公司謹啓

老吟味洋行遷移廣告

啓者本行開設向在英租界五馬路 [illegible] 本行主人謹白

匯芳園烟膏批發

[illegible]

四馬路源來當庫門內滿衣減售八折

本當所有原衣出售 [illegible]

華安保險公司填換股票廣告

本公司開設在黃浦灘 [illegible] 總董 [illegible]

冰河告白

啓者茲因封河 [illegible] 上海去秦皇島 [illegible] 上海去天津 [illegible]

[illegible]堂

[illegible]

英商泰和保險

啓者本行兩公司設立英國倫敦 [illegible]

拋球場老楊慶和催取三十一年以前定貨廣告

三十一年以前定做各件速來向老楊慶和福記取去限至本年十二月底爲止過此不取老楊慶和福記概不應發 [illegible] 楊子京啓

懷德堂包醫外科毒症
此藥不同 ○ 別有奇效

包醫小便腫爛白濁橫痃

中西大菜
擇於十月吉日開張 通四馬路

鍊雲大藥房發兌
眼科仙品 瞽目重明

一百文錢救八一命
神山濟衆水

哮喘氣急斷根丹眞靈效
果然哮喘全愈

便宜水脚

中國新民戒烟社
特別酬勞推廣分社

冬令須要品

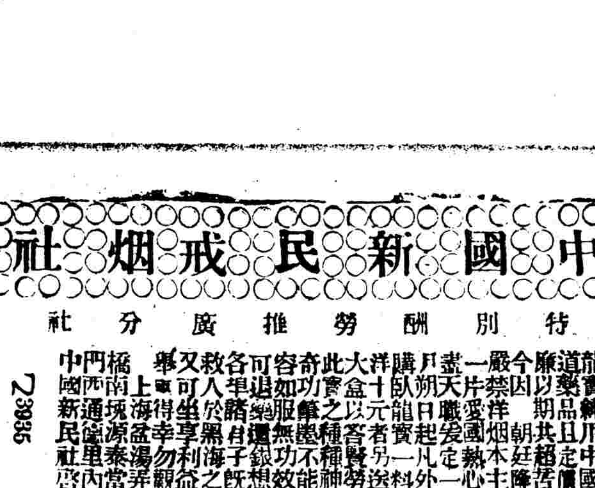

感謝崔製消痰半夏

上海郵政總局截止收信時限傳單

寄往何處	交由何	截止收信時限
崇明 保鎮	小輪 單日	上午八點半
太倉 黃渡 南翔 崑山 沙頭 無錫 蘇州 巴城	火車	上午七點半
安亭 羅店 瀏河 嘉定 浮橋	又	又
朱家角 白鶴港 青浦 望因	小輪 又	上午九點鐘
奉賢 新場 江灣 寶山	民船 火車 又	又
閔行 南橋 南潯 湖州	小輪 又	上午十一點
泗涇 七寶	民船 又	又
大場	又	又
平湖	小輪 又	下午一點半
川沙 南匯 大團	民船 又	下午二點半
海門 廟鎮	小輪 又	下午五點鐘
周浦	又	上午十二點
甯波	輪船 安平 又	下午三點半
松江 亭林 泗涇 楓涇	民船 又	下午四點鐘
章練塘 堰 莊家行	又	又
杭州 嘉興 石門 硤石 塘栖 石門灣 莫干山	小輪 又	又
溫州 福州 香港 汕頭 廣東	普濟 海晏 廣生 致遠 又	晚刻九點鐘
威海衛 島 煙台 天津 北京 秦皇島	直隸 又	又
天津 北京	開平 又	上午十二點
以上各埠	塘沽 又	晚刻九點鐘
掛號信件應於所限時刻前一點鐘送交郵政局	長江各埠	晚刻九點鐘

淋濁要藥
當日止白濁斷根

審華堂
面如冠玉

吉屋出讓

李其順堂告白

艷容妙品

包能斷癮
戒烟衛生丸

廣東彭壽堂始創
真三日全愈 珠珀白濁丸

企天下 公牛 馳名 乳

願學英文者鑒

大減價
十月三十日起

盤店聲明

二六戒烟丸原方附單十味

參燕銀耳餅
咳嗽痰喘要藥

聲明

瓣香廬
包愈惡癬藥水

止血止痛
玉樹神油

錫金公所寄櫬堂謹啟
催領旅櫬

風濕風癱
走馬胎膏

限期拍賣

清香秀容散

張園
戲班行頭出售
押皮滿公分 / 數衣與道售

洋房出售

招請買辦

不夜天○寶貴之藥

化州橘紅寄售

失勿機會

門面召租

上海威麟洋行 添辦軍裝機器 五金雜貨廣告

浙江貫通子
由京初次到申

遺失匯票聲明

嫩面玉容散

田畢被焚

牙痛藥水

老高昇棧

火車被竊失票聲明

本埠新聞

官事 ○本邑提右營周子安參戎昨日由江甯回滬○南市貨捐局總辦鐵松巖太守昨日由蘇返申○警察南局長陳二尹祖武昨日飭丁到道再續病假二天○蘇五屬督銷緝私委員姚燕耕二尹于昨到道稟見

滇督委員赴湘 ○調任雲貴總督岑宮保駐節北市杉板廠公館前日札委分省候補知縣譚明府家齊前往湖南湘鄉查辦要事

委員監視巡洋 ○江浙兩撫軍以時屆冬令深恐海盜爲害洋面因會飭江南提督徐軍門會同福山蘇松狼山三鎭台分詣各洋面巡緝並另委蘇松太道瑞觀察甯紹台道世觀察等前往監察軍門等定本月十五日在小羊山會齊昨日瑞觀察委海防秦司馬往代監察司馬即日稟辭

考察商務委員回蜀 ○四川總督札委候補知縣孔明府慶餘來申查考商務事畢於昨返蜀

靈柩暫寄關存棧 ○留美學生潘承宣係江蘇元和縣人前在北洋大學堂肄業本年派令赴美留學旋在美國甘畢治地方由電車上跳下失足跌傷身死現奉監督美英留學生丁將柩運送來滬由津海關道函請滬道咨關俟潘柩抵滬提存關棧候其家屬到滬領回原籍

函借洋文保工章程 ○南洋副律法官羅因與担律法官商辦華官洋行招工案合同等件前經送交中英法會訂保工章程一本續定招工章程條約一本均係華文恐難依據特函請關道檢送洋文章程備查如無則請轉詢滬關稅務司借用當經滬道函詢好稅務司矣

咨明照章納稅 ○山東博山玻璃公司現在工程已竣尅日開爐惟配化石料需用洋礦每年六十萬四千八百斤計由上海某洋行轉向東洋英國分別定購陸續裝運到滬分別轉裝青島運往博山應用此項材料報驗進口照章納稅現由魯撫咨呈江督蘇撫憲轉飭滬關隨時批驗放行

勘界立石 ○本縣王大令本定前日會同寶山縣勘視上寶界線因事延擱至昨午始往會勘遂各立界石以分界限畢大令順至浦東勘驗盜案

火政暫緩提議 ○總工程局董定初十日提議火政事宜屆時因局中會議嘉滬鐵路圈地遷墳事尙未議決故將火政暫緩提議

棉衣運赴災區 ○楊俊卿觀察在申辦齊棉衣二千件昨日由江裕船裝往鎭江轉運淮徐一帶災處散給難民

浦東盜劫 ○浦東南馬頭相近某姓家前晚被盜多人行劫將民鳴鑼傳警盜乃携贓遠遁昨由地保稟縣請緝經王大令履勘屬實慰諭事主聽候嚴辦

驗傷單送縣 ○上海縣王大令移文公廨請飭諭捕房王李氏之女林弟是否親生虐斃有無確據並請將王李氏解縣關太守接文後詢據包探李星福稟稱前奉捕頭命協同西探往查見該女身有傷痕兼患毒瘡現有醫生驗單爲憑太守即將供詞及驗單送縣核辦

火警

○昨晨黎明公共租界北泥城橋鴻興里王姓家失火冒穿屋頂由救火會救熄燬房五間○前日傍晚虹口北河南路失火茲悉係張順元茶葉舖起火延燒比鄰宏茂昌襪店共屋二幢元泰保火險一千六百兩捕房限探朱桂生查報○昨早二點鐘天津路三百零二號李姓失愼燬屋二幢李妻某氏焚斃○昨日午前愛而近路成德里陳可楊家樓上起火焚燬屋頂及木置等物保有火險萬兩捕房飭探查究○前晚南市董家渡日興昌花衣行洋油燈墜下幾致火災當由附近洋龍施救得熄

華洋訟案

縣案 ○雙鳴鼻千戎[illegible]王大令[illegible]船昔度被仇人挾嫌誣扳到案訊明保出現住東瓷角以[illegible]生大令判[illegible]解往督轅訊辦○徐鳥鳥因毆斃族侄由縣訊實擬辦在案前晚王大令飭提[illegible]晝押還禁聽候解府過堂

總工程局案 ○本城警察北局專因總工程局稱九畝張徐氏控稱女和英被漆工陳阿根誘拐小南門外永安里爾追一案經局董飭探提獲父該局巡士帶回○大生紗廠夥扭揭客任芝山控追積欠綢料洋八百二千三元孫明府訊判押候覓保理楚○王雪昌在成衣匠沈阿蘭處取得金戒一枚估係銅質向換不認扭控到案官判押候訊奪○米販白林生控巡警學堂炮丁陳子坤欠洋四十八元六角向討遭毆官判函送該堂長査明理處○陸某氏前日在小南門外硝皮弄內被流氓攫去金簪當場由南區巡士拘獲陸某生解局押候訊究

公廨記事 ○劉瑞生發棲流所醫治無效而死由所董函請存案備查○施王氏因竊鈔票金飾奉判押所一年現氏患乳癰由官媒稟明關太守諭飭送棲流所醫治○捕房送乞丐一名至廨關太守諭逐出租界

公共捕房 ○范金元竊三泰路六十二號門牌銅鍋由包探陳金標拿獲押候今晨訊辦○三馬路妓女蔡媛媛失竊金水烟袋昨由包探趙錄河在福昌當查獲原贓計當洋三百元竊賊尙未拿獲

法捕房 ○王金泉傳淮發串搶銅元由探拘獲押候訊辦○陳阿三姚少卿犯竊由總工程局移解發押候訊

虹口捕房 ○張阿順莊錫殿竊木料雜件由捕拘獲押候訊辦○小車夫姜赤能陳慶和倫載李慶揚石子由探拘入押候究辦○羅小毛在楊樹浦路竊布被絨氈由探查獲押候解訊○陳邱大竊香烟嘴由張探查獲押候訊究○胡和尙竊張桂生綢衣連贓拘獲押候訊辦○呂法齋毆打東洋車夫巡捕斥阻亦被毆打當經拘入捕房押候解訊

善舉

江甯端制軍初六日來電（續） ○至現在各處留養飢民揚州約有四萬江甯三萬鎭江二萬淸江浦相距災區最近聞續到者人數最多已經四十餘萬中有皖北飢民開振後來者亦不少現每日大口給錢三十小口給錢二十以一日計之已非一萬數千串不辦節關屛棚等費尙不在內揚州鎭江江甯等處或放米糧或開粥廠或散棉衣其尤足慮者人多聚集良莠雜分間有海州餘匪混雜其中未易分辨業經酌派營隊分札四隅嚴密巡查以資鎭懾然扼要辦法總在廣籌振濟先定人心庶使匪徒無由勾結此外應修之隄應築之埧應疏之河均飭擇要勘估招集飢民前往修築疏濬以工代賑人數既多彈壓較易核計款項至少亦須二百餘萬前蒙恩賜之銀久已散盡今省協助滙紳一十萬直隸

四萬爲大宗其餘頗爲有限雖經奏請截漕十五萬並開辦七項常捐出入相衡不敷其鉅近來所發各處籌辦留養散放冬振之款多係設法挪墊藉濟要需昨有滬上洋商李德立等在滬開設義賑公會並擬由領事電其政府勸募賑捐此皆由於朝廷於外洋各國有災無不發帑周恤一視同仁洋商慕義情殷故有是請似亦難於峻卻惟慮該洋商自行派人來散臨時或滋事端且前李德立來見已切囑其如願募捐助振使交華紳經放等語李德立意頗首肯惟外洋尙慕恤鄰之誼而我之賑施倘或未能普徧殊與國體人心大有關碍無如災深款絀仰屋徒嗟目視瘡痍萬分焦灼現在惟有督率司道殫竭心力黽勉經營一面查照前次奏案嚴明賞罰使辦事人員有所激勸災黎漸資安集不致四協流亡並已電知恩撫將皖北災民妥爲截留安撫勿任外出以副朝廷軫念災區至意除將玩延欺飾之州縣查明擇尤另疏奏參暨侵吞之村董審明得實應予明正典刑外所有近來辦理江北災賑大概情形謹請代奏端方陳夔龍[illegible]

江甯端制軍蘇州陳中丞初九日去電 ○楊道庚電查安桃海贛沐五處由道各覆官賑一萬桃無義賑又加撥錢一萬串阜甯撥四千兩山陽災最輕除撥急賑四千現有東撫協款五千丁紳一千如能酌撥義賑益以本地積穀似可勉支各災區戶口冊未到齊沐陽據報極貧十五萬餘口桃源亦在十萬安東海州更多加以次貧及浦廠遣回恐數鉅款絀奈何浦市錢價無定每兩約合銅元一千四百廿至四十不等現各處均來浦兌運浦廠口糧日需現錢萬數千串價更減等語賑義賑每縣須錢三萬四千千原冀五批內可餘六萬八千千添撥邳宿海沭四處而錢尙無着此外短絀甚鉅務請官賑迅速核撥不使查戶給票之後無錢可發是所至禱尊處續撥某縣若干可否電示以便轉飭查戶紳董免致貽誤海宣佳

京軍機處初九日來電 ○奉 旨呂海寰等電奏悉廣西賓省捐數逾鉅頗獎經度支部議駁所請著毋庸議至該省災情較重仍着該撫督飭接濟以資賑恤欽此樞佳

北京同鄉京官來函 ○鏡宇尙書杏蓀宮保仁兄大人閣下逕啟者今歲晉蘇水災各區旣覓且廣正在集議籌振頃奉恩綸並附捐啟備述晉鄉蕩析流離之狀凍餒交迫之情展卷發函不忍卒讀我不關懷孰無箴念桑梓一經官紳布告則籌集巨款以濟眉急遄福無量感拜同深弟等具有此心敢以鼎言敢不奔走號呼以期集有的款作指埃之補裨自愧綿薄此間同鄉無多物力之艱於今尤甚悉力籌畫分頭激勸先電預計爲數必不能多回首梓里待振之鉅熟籌此間集款之難智拙心殫急迫萬狀再四集議當經先向北京信成銀行協理周君郭兄商允墊匯洋五千元投送行轅收登總冊分撥災區以當土壤細流之助日後捐集款項於歸還墊款以外如有盈餘容當一併匯奉尊處以淸款目專此奉復敬請勛安諸維亮鑒在京諸同鄉囑爲致意恕不另啟愚弟鄧嘉來庚文治陸潤庠陸寶忠顧肇新雷補同頓首

義紳楊愼之由沐陽來電 ○盛宮保少卿千英觀察公鑒前月廿七日奉佈一函諒發一電又於本月初一日續奉一函度已先後邀覽沐陽災情前奉兩函均各詳報飢民危急日迫豆餅每斤三十二文尙少貝處干麩每斤六十米每升八十此地農民向無餘積荒已數月中人家布衣亦已變賣那有餘錢糴糧一家數口祗以荳餅和菜煮湯充飢以致面無人色遍際嚴寒身無衣腹無食飢寒交迫其苦難言今日請三位同鄉前去查戶隨帶小簿十餘本編金木水火土見機而行見有斷炊者給與小票一張先行到局領照以濟目前之急餘待大賑給發以免餓死不識高明以爲如何查災民極貧總在三十萬左右賑款極少々萬串再少不敷串地募款不易誠恐難辦如許之款因此日夜焦急食不甘味然而仰企德音又望穿秋水盛朗翁等運錢未到懸望之至再刻得盛朗翁專信錢已到淸江惟搬運頗難棉衣及錢雇車要一百八十餘輛照料之人此地已派人前去幷雇車輛以補不足然此地雇車亦不划算今在縣署要來營兵十名再請朗翁向楊觀察處要兵十名護送途中諒無意外人有天良賑款從未遇劫或事可無慮乎惟此去接濟之款請勿寄錢可撥龍洋申鈔較英洋小二三串到此可以平用就係南京買錢運到鎭江轉費甚有划算縱使洋價稍有吃虧若以運貨鋪貼相去無多年關在邇飢民待賑急不容緩運錢遲延不如寄洋之便如到南京領錢務洋務請任慰彭兄辦理至爲可靠可否之處仍乞鑒裁

同濟輪船公司開班廣告

啓者敝公司已蒙 大憲批准備輪實華行駛上海起經過鷂鴿港滸浦港九圩港九龍港張黃港新港江陰七圩港口岸三江營大港鎭江沿途均可裝貨搭客至于船上客艙官艙其潔淨茶水無不週到擇于十一月十六日開班公司帳房及碼頭設于十六舖所有水腳一切無不從廉如蒙 賜顧請至本賬房面議可也特此聲明諸祈 垂鑒是幸 同濟輪總公司啓 丙4694

上洋源昌晟珍珠玉器號眞不二價

本號開設上海四馬路畫錦里洋貨公所對門面始創 童叟無欺

本號向承批發交易素不另售往往荷蒙 貴客光顧緣蔑貨未能另售以至違却盛意深以爲歉因此特選上等珍珠寶石碧霞翡翠淸扎珠花頭面等件一應備齊分運層次仍照批發核定價目以便 紳商賜顧隨意購選格外克己定價劃一照碼對折如或不合包退包換尙祈顧請移玉該處須認明本號招牌爲記庶不致誤此佈 光記 乙3528

馬敦和仁記帽莊 盆湯弄遷移望平街

本莊開設英界望平街北首坐東朝西新造洋樓門面專辦內城京莊紫貂甘尖種羊海螺條鼠銀鼠各色大帽品級朝頂花翎藍翎局紅帽緯時式兜套紗緞絨領庫金建絨杭紗單夾瓜帽博製冬夏朝冠局緞京靴各貨售外洋定造泰西綢緞軍裝呢絨號衣禮帽皮帽鞋子各色俱全一切提選良工監製精益求精貨眞價實童叟無欺如蒙 紳商賜顧請認本牌記庶不致悞現擇於十一月初五日開張特此廣告 乙3795

德裕當滿衣出售

本當所滿綢縐棉夾衣服甚多皮貨山積照碼劃一定價克已如蒙各路 紳商惠顧請臨三牌樓洋涇橋南一現本當石庫門內便是 德裕當特白 乙3551

安徽鐵路勸股彩票頭彩二萬元 新增二四三五彩銀數

奏准千六百餘號之多不中原價照章換股兼辦附號副票照本公司勸股大票號碼給彩每張售洋一元其彩銀極優自十一月五會起點號副票十一月初四日開彩十一會十一月十八開彩此佈

仍設六萬張每張洋七元仿照湖北簽捐司章程給彩除三字四字新章不計外自頭彩至十二彩計有七一本萬利也十二月分票本公司擇日在無自行開彩第十會 乙3807

信成商業儲蓄銀行 添設北京分行

本銀行一在上海南市萬聚碼頭一在北市自來水橋北現行中均分設二櫃左爲商業銀行之櫃右爲儲蓄銀行之櫃所有蓄款存款均歸商業櫃辦理其不滿一元之零星存款俱歸儲蓄櫃辦理凡有款項欲生息者數目不拘多少時日不限久暫無論士農工商男女老幼均可來行存儲本行資本充足利息優厚確實可靠永保無虞再本行不日添設北京分行如有款項欲匯至北京者俟分行添設後即交本行匯寄可也 乙3535

中國通商銀行告白

本銀行欽奉 諭旨設立招集股本五百萬兩現已收足二百五十萬兩開設上海並設北京漢口烟台等處分行經辦各處匯票押匯電匯及押款凡存銀兩或半年長年存款一切交易無不周妥克已並自備高大洋棧一所貨物均可寄棧並可押用銀兩棧租格外公道特此佈告謹白 乙3527

南京新開中西旅館廣告

金陵省垣爲東南都會冠蓋相望甲於他邦近復開通商埠富紳鉅賈接踵而來本旅館主人不惜重貲在碑亭巷口特建高大洋房屋宇寬敞陳設精良客廳浴室德律風電鈴無所不備專待中外來賓並聘外洋名庖置辦各品大菜等烟酒洋貨食物如蒙賜顧應酬週到價目格外克己特此奉佈 貴客請會預定立備兼售上 丙4512

中國醫學院擬定戒烟良方

恭讀八月初三日 上諭限定十年將鴉片烟戒盡一時各省官界學界商界工界咸思戒除宿癮俾可振興事業紛紛考求方藥者不知凡幾矣惟滬上一隅市商林立出售戒烟丸之名目不下百餘種要之斷根者少抵癮者多甚配製不良故也本醫學院同人心實憫之特此數人之心血考遵古之良方法照林文忠公加配珍貴補品工本既鉅製煉尤佳並將原有烟灰亦已除去務使萬試萬靈庶幾盡善盡美不攻不伐不寒不燥雖二三十年之老烟癮已經試驗數十人非但不出毛病而且照常辦事老癮多則一月新癮祇須半月一服此丹包可除根兹將原方藥附送仿單如戒烟志士自願照方修合試者無不靈驗服者無不斷根如嫌繁雜無暇修合本醫學院發起八世醫員高君月樓親自督製名曰戒烟萬靈丹一種悉照仿單原方並不私自加減因爲成本昂貴祇得暫收藥本每瓶大洋三角每洋四瓶原方服法一切另詳仿單 本醫學院在大馬路定造洋房一俟工竣擇吉遷移以便有志戒烟者可以來院面戒須酌給膳金宿費當派茶房服侍週到將來辦有成效再行推廣擬在各省各府各縣各鄉每處設立分院一所庶幾外埠 諸君俾可就近購戒不致徒勞跋涉也暫設上海盆湯弄元利銅店隔壁 中國醫學院同人公啓 乙3707

滬甯鐵路總管理處廣告

本處爲利便各商起見特與上海電報總局妥訂章程自華十一月十七日即西正月一號起凡往來客官紳商可在本處各車站電報房寄發華洋文電報即照本處與電局商定之價納費此布 乙5763

崔製萬金不換化痔仙丹

崔氏瓣香廬 新製雙料化痔仙丹可以包治痔六日全愈每種洋兩元八角

○○本主人得家傳秘方虔製萬金不換化痔仙丹專治內痔外漏神效超羣遠近久著無煩贅述攷痔證之起皆由濕熱下注○○飽行房陰虧熱毒焦勞過度以致筋脈横解精氣脫泄若成塊或痛或癢者爲痔如膿血淋漓官長數寸或黃水緊血○○脫疼痛者爲漏以上之證無論如何危重或速將此丹每日送服三次立能止痛去腫且培補元氣永不復發歸數十年不愈之○○症至多連服一料永遠斷根萬試萬驗不效包退還洋每瓶一元每料四元雙料治最重最久之症每一料兩瓶洋二元八角每料七元○又製三十六種惡痔去管膏如外痔十分危險名醫束手痛徹心肺速將此膏搽之三日之內連根脫落完好如初天下治痔之藥斷無出其右者此藥一出天下再有不愈之痔我不信也雙料二元單料一元○西法珍珠熊胆射痔仙水每瓶一元功與上同 上海盆湯弄新橋南堍見香店轉灣約十餘家根德里內瓣香廬崔宗武謹製 8625

歇彩聲明

啓者小號前用彩友係前開豐昌豐布號呂漢溪之條名德生春開在小號斜對門今秋分手不料歆出後在外私刻小號圖章揑造假摺向各號騙取銀洋貨物已有數家帳目分別移有私取等事與小號無涉恐未周知特此申明 蘇州大豐布號白 丙4839

謹謝天下無雙白濁丸

僕因戀色過深致患夢遺未幾即轉淋濁之症纏綿將逾三月苦莫能訴初患似覺無妨又因羞醜未便告人因私自購各種白濁丸藥服之恨不知詳細誤購僞藥服後反日加沉重尿管閉塞疼痛難忍步履艱難面黃肌瘦其勢將變惡症不服得明以求訪妙藥當蒙各友面傳數方仍無大效適有許鞠珍兄過訪承其指示盆湯弄橋北華隆藥房創製一瓶斷根白濁丸奇效卓著確有藥到病除之功速往購之僕深信無疑即行往購白濁丸一大盒計洋一元如法試服不過一晝夜已漸通濁止一盒服完其病若失從此脫去苦累欣感交集特誌數言以鳴謝悃並告彼同病者不致誤受僞藥之欺耳 小東門外成豐燭號徐錫周謹誌 丙808

通華洋行廣告

本行向在漢口已十餘載專辦本廠正頭時花纖錦綢緞五彩地毯東洋檯布門簾新式鐵床各色羽紗皮貨雜貨一應俱全已蒙貴客惠顧四遠馳名今遷至上海三馬路九號門內承臨小行面議其價格外克己以廣招徠 謹啓 丙4383

立止遺精第一奇方

廣東彭壽堂包愈遺精○立服立止○虛言欺人○罪我怕天○假冒其多○購者認明

凡患遺精之症皆由腎水不足相火妄動或胡思亂想酒色過度以致心腎不交無夢且遺日久則面黃肌瘦四肢乏力若不早治精盡而亡市上治藥雖多見效實少如欲一盒服完即可全愈再服一盒永不再發者惟本堂所製陰陽八卦丹確能如此奇效此丹功專補腎佐以固精益髓清心止夢安神利水之品立能心腎兩交自然魂魄安而精毅閉不論新舊遺精有夢無夢服之止遺發胖神妙莫測誠有水火既濟之功良方四海之內只本堂一家獨製服者念之大盒四元中盒二元小盒一元外貼固精封臍膏九妙每張六角 扶陽初生之義久服腎關煖健可以一索得男此無他精髓充盈故也惟此種 廣東彭壽堂舖分上海英大馬路小菜場西首朝北轉灣億鑫里內 乙3597

五牛牌珍珠牛髓粉功用易曉說

此粉補腎聚精確有眞憑無論虛實體質服此奇效立見

養生之物備矣多矣參茸朮芪固至補之品然有體氣不宜者服之反至引邪成疾本醫士細考物情洞明陰陽之理以思當今之世好色者十居八九以致腎氣大虧百病叢生特考元氣斵喪何占夢寐之兆於是極意推求精心考究取牛之精髓佐以珍珠製成此粉以牛髓專補腎經腎乃人之根本根本固則壽而康猶樹之根本足則枝茂葉盛數年以來士官紳商用得此而有病即痊體弱而由此轉強指不勝屈年邁服之精力培增幼孩服之氣血愈旺常服尤爲相宜服此苟能不輟則腎氣充滿而精神堅固百病自無從生是以信其製煉之佳功用之大也爰書數語佈告遐方俾世之服是粉者咸知焉 每瓶洋一元○每打洋十元 上海經售處在二馬路西鼎新里石庫門內

予得此丹而續嗣 特將實情傳于世 漢邑大德通公司便是 泰西寳醫士告白 36.0

普天下同胞陽痿者鑒

大凡人倫之道惟冀孫爲最要然則不生不育者或男或女必有病之故也余四十年來花果未見心甚憂疑時請醫診治無法無不行全然無益去年陽月來滬登上洋寓馬路戲館後鍊靈藥局秘製寒谷春生丹及婦科必姙丹扶陽種子說得實似仙丹觀後亦未深信以後又遇交友談及此丹屢得有人試驗果有眞效余思頂亦從服即備洋廿二元向該局各購半料與妻同服半月後確見精神暢旺陽莖夜能常興內人天癸紫色服後期準轉紅如此又各購半料誰知葯未完內人而孕已受今庚果得弄璋之喜皆賴信該局之靈丹實非誑言牟利是海外奇方倩實欽佩之至今感該局丹靈之德故登報傳揚維我同胞無嗣者竟可購服諒之必得況聖人云無後爲大物有根本豈可不從也想該局之丹雖將本求利則有益于世誠不愧于聖云耳 漢口正街鄧勤舟謹揚 乙3687

勸募皖北水災義賑啓

敬啓者皖省鳳陽潁州泗州三府光縣今年水災遍境除已蒙皖撫恩新帥奏撥帑十萬兩以資賑濟外查被災黎民不下數百萬災重款微實屬不敷分佈惟有各善義務竭力勸辦義賑爲此登報告災務望同人協力爲募本公司現接安徽撫藩寄來募賑捐册如蒙仁人君子慨助賑款即望送致本公司代收立時製給收條勸懇諸翁後由皖省登報徵信務望不吝解囊爲叩 上海北河南路圖南里駐滬安徽鐵路公司謹啓 乙3789

軍械軍衣皮件一應軍營學堂應用器具工料道地價目克己式樣遵練兵處定章訂製冠期交貨賜顧考查竭誠相待 上海四馬路東永康里口 乙3518

信成銀行開設北京分行

本銀行業奉商部批准於北京順治門外騾馬市大街路北開設分行辦理存款放款貼現匯兌儲蓄事宜如有官商欲將款項匯往北京或由京滙滬者本銀行均可代爲承辦此佈 乙3536

上海中國紙烟公司廣告

本公司爲挽回利權製造紙烟現已製成軍樂牌天官牌玫瑰牌三種各埠均有發售如荷愛國同志賜顧可向各經售處購買認明商標庶不致誤如願擔任代售者請惠臨小東門外洋行街發洋行內本公司總賬房面議或函商均可總發行所設在英大馬路 7 3860

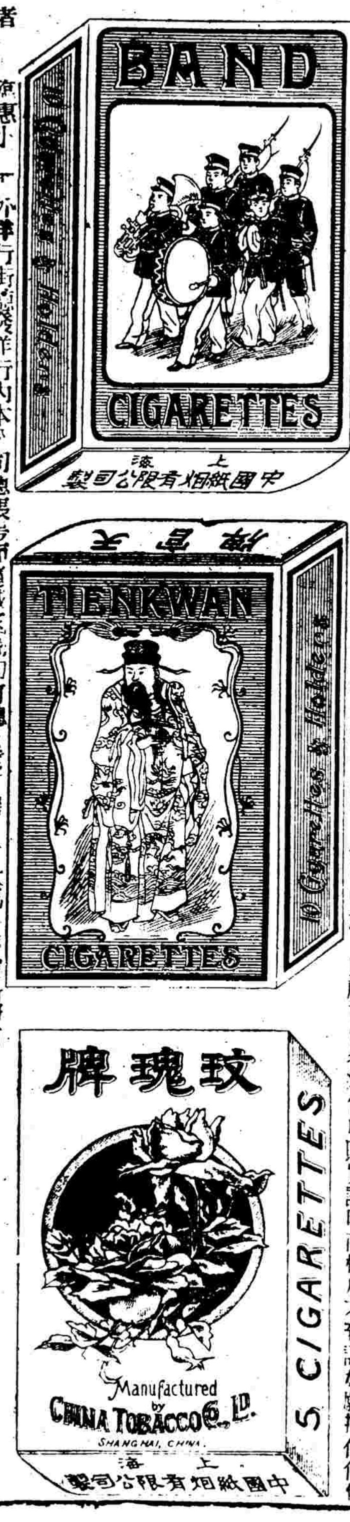

△古河公司分店

●紫銅●銅絲●九九九△電氣銅○紫銅○板銅○銅絲○等一年共有四十萬担產額均以△爲商牌幸爲認明

一年共有六十萬兩產額

古河公司各局廠列下

古河公司礦務總局○門司收售處○大阪販售處○上海販售處○足尾銅礦○院內銀礦○仁銅礦○不老銅礦○永松銅礦○草倉銅礦○永松銅礦○久根銅礦○西部煤礦○東雲製煉處○所鎔銅所○深山焦煤所

●煤炭及焦煤●目尾煤○湖頭煤○勝野煤○下山田煤○等爲大宗一年共有六十萬噸之產額

●大條銀

以上各貨均係敝公司礦產採運出售其貨色之精美價值之克己無庸贅及焉 上海英界博物院路第八號 古河公司經理人謹白 (德律風第一一六九號) 丑133

啓者敝公司所產銅煤各種礦物出售厥崇惟因向來代乱別家經售或由貴商轉運之故即與需用之家間有隔閡或價目牌號或混淆良莠以欺貴客敗壞敝公司名譽等情性所不免敝公司此爲保全名譽推廣銷路以酬貴客素日之愛顧起見開設分行於上海直接交易剔去於貴客轉運不便之處以後貴官商需用者無論多寡即請光顧或函致本公司是爲幸焉特此告白

商務印書館新出教科圖書

初等小學國文教科書教授法第六第七册

本館所編國文教科書教授法久爲海內教育家所推許行銷之廣與教科書相埒其價值可知甲第六第七兩冊業已出版第六冊每本大洋三角五分第七冊每本大洋四角八冊以下即日出版

出書 ○伍昭扆先生編 物理學第五卷聲學

伍先生所編物理學由本館陸續出版已刊行者爲力學熱學水學氣學磁學動電學靜電學十種皆理科中最大之著作輸入西洋最新之學理者也未刊行者尚有聲學光學二種海內學者爭欲先睹爲快今聲學一冊業已出版中有中國古音律辨中西音律比較二篇參酌古今融會中西獨抒心得不獨爲研究物理者之秘箴亦爲考求音樂者之圭臬特表著之以告讀者洋裝一冊定價大洋四角

○博物示教

博物一科頭緒繁賾非得簡要明晰之書幾無由入其門徑是編詳說自然物之形性及系統關係並課之事實前後貫串彼此比較不待復習易於會通課尾又綴以摘要及學語尤便熟記定爲中學及師範學校初年級教科之用如有小學生理科未完而入中學者得此爲補助尤爲有益至於挿圖精美印刷鮮明猶其餘事訂成一冊定價大洋三角○又理化示教已出版程度體裁皆與此書相同每冊大洋二角五分

○妖怪學講義錄總論

是書爲日本哲學家井上圓了氏原著井上氏憫東洋各國之人民務迷信於妖怪而使人得超然獨立于迷苦門外開眞怪而使人得泰然安住于歡樂園中其事業爲宗教教育之前驅其功效與鐵路電線相齊於妖雲迷霧之中不知道德光明之新天地在于何處哉我國近日政治上之更張方始道德上之革新未成得此書以驅社會之迷心揭智識之眞諦眞暗室之覺炬苦海之慈航也茲由蔡先生元培譯其總論先行出版洋裝一冊大洋六角○再其書與坊間所售之妖怪百談及妖怪學教科書全相逕庭不可同日語讀者鑒之

○初級師範學堂教科書 中國文典

我國自馬氏文通出研究文者始知集字成句積句成文確有義例但文通詳贍博衍領會匪易故特編輯是編以助教員之啓迪中分文詞爲名詞代名詞動詞形容詞副詞介詞連詞助詞感詞歎詞尾詞日十品詞案品詳釋下列經史子集普通之句以示例用例並舉馬氏文通及本館國文教科書句以作參證采擇精當淺顯易曉本館此以教授國文自使初級小學生得文字階梯之階梯並爲其異日習東西文法之基礎洵初級師範學校教科書善本也每冊大洋二角五分

○師範學堂用 中國歷史卷上

是書分爲三編第一編詳述我國地理人種之概要及太古之情狀第二編詳述歷代興亡及政治之變遷居事實者備係本館小學師範講習所教員隨編隨教曾經實驗合乎初級師範之用每冊大洋一角五分 下卷續出

○比較國法學

是書計四編日本法學博士末岡精一遺著末岡君留學柏林維也納二大學專修國法學歷游英法美德諸國調查政法故能舉英美德法各國憲法行政法裁判法並權限裁判等參以本國法制詳加比較其論議精確本館特取而譯之文成十六萬言訂爲二巨冊刻已出版欲達明預備立憲國法學提綱挈領尤爲我國民所應研究者也每部洋七角

○大清帝國總圖

地圖之學於文化之進步國家之強弱關係頗鉅近日坊間雖有刊本然尚無佳構是幅參仿英德二國出版最新之圖詳加訂正備列全國疆域形勝港口租地頗合學堂教科之用地名悉從大學堂審定輿圖考訂詳明繁簡適當字跡清晰顏色鮮美誠學堂齋必需之品也 全圖一大幅別爲三種○甲種布裱掛軸每幅大洋四元五角○乙種布裱摺疊每幅大洋四元○丙種紙裱摺疊每幅大洋一元八角

上海商務印書館有限公司 奉天 京師 天津 廣州 漢口 福州 成都 重慶 開封 分館同啓 丑1301

匯豐銀行告白

啓者本行收足資本洋一千萬元存積英金值洋一千萬元又銀洋七百萬元共合洋一千七百萬元現議定借用股分洋一千萬元本行開設在香港分行在倫敦廈門漢口福州神戶長崎橫濱孟買加拉吉打古隆北福州法國里昂紐約檀香山舊金山新加坡蘇拉巴喴天津北京其上海行與各商往來暫存本行之銀每月結算者其息長年一厘往至二十萬兩爲止存一年者其息照長年五厘算六個月者其息照長年四厘算三個月者其息照長年三厘算代付本埠匯票並辦理銀行一切應辦事宜匯票可以匯至倫敦及歐洲印度新金山美國中國東洋等處大通商碼頭特此佈聞

光緒三十年七月十三日

三井洋行經理明治火險東京水險

其價格外欲保者請駕本帳房面議新立分行在法界洋涇浜同茂昌隔壁或禮拜夜深均可蓋印特此告白 四川路十三號三井洋行啓 乙3656

奏辦湖北籤捐彩票頭彩五萬元十一月念一日開彩

本局奉湖廣總督部堂張奏明開辦第六十會額設票六萬張每張售洋六元中獎共九千九百九十八彩計六張中彩一非以七成餘發彩派出彩銀之高比各公司爲鉅准期十一月二十一日在漢口開彩得彩紅票憑本局對號單兌銀元本總局在漢口給上海分局設在南市久大碼頭吉祥弄○外埠往來信力票力本局一概不付統歸本局自給

內得彩紅票如無本分局騎縫蓋章及長方上海分局小印者概不收兌因無票根可查也特白 乙8502

商務雜誌

洋藥市況

據本館商業調查員報稱由十月二十三至本月初六日二禮拜內查小土一項於此兩禮拜內銷路甚旺所銷之新小土每箱六百二十兩至六百四十五兩　兩年陳之小土每箱六百十二兩至六百五十五兩　三年至四年陳之小土每箱六百四十五兩至七百十兩至於光陳一宗略銷小許今因我國政府之禁令既下切實施行所以商家雖於漲兌極低之時亦已跌落

又查喇土一宗市面極淡推原其故亦因禁烟所致今查其所開之行盤公班每箱六百七十兩　金花紅每箱六百四十兩

茲將十月廿二日以來所有各輪船運來之大小土業爲調查於左計開

十月廿二日由九江輪船運來喇土十箱

同日的𠼪海輪船運來小土一百九十七箱

十月廿三日由益生輪船運來喇土一百五十九箱

同日永生輪船運來小土三十一箱　喇土三百四十三箱

十月廿五日由愛禮爾輪船運來小土十箱

同日由恆生輪船運來喇土一百箱

十月念六日內九龍輪船運來喇土二百九十七箱

本月初二日內太生輪船運來小土六十四箱

同日由支巴納輪船運來三、九箱半

同日由財生輪船運來喇土一百箱

本月初三日由源發運來喇土三十一箱

同日內韋林頓輪船運來喇土十五箱

初五日由西姆於輪船運來小十十七箱以上連十月廿二日結存之小土四千八百零二箱共存小十五千一百六十五箱半

連結存之喇土一千八百三十二箱共存喇土二千八百七十七箱

又存波斯土四箱

但由十月廿一至本月初六日共銷小土五百零十箱半　喇五百八十八箱以上除銷尚存小土四千六百五十八箱　喇土二千二百八十九箱　波斯土四箱

今查此時所存之小土較諸去歲此時多五十六箱半　喇土亦多七百五十六箱　波斯土少十七箱

印度棉紗

十一日由四川江西兩帮購去五百餘包市價平平茲錄如下

廿支老雙洋錢八十三兩
廿支老中國人八十三兩
廿支鳳鹿八十三兩
廿支四同人八十一兩二錢五
廿支六角金星八十一兩五錢
廿支紅人龍七十九兩五錢
廿支氣球八十兩
廿支新中國人八十二兩五錢
廿支五彩美人八十七兩
廿支三金魚八十一兩二錢五
十支牛耕田七十一兩七錢五分
十支地球圖七十一兩五錢
十支扭茶六十四兩七錢五
十支紅人竹六十四兩五錢
十支天主堂六十四兩二錢五
十支雙旗六十五兩
十支四洋房六十五兩七錢五
十支天官送子六十七兩五錢
十支得意圖六十八兩七錢五

東洋棉紗

十一日客帮少有交易市價平平茲錄如下

廿支藍魚九十七兩五錢
十六支藍魚九十二兩五錢
十六　立馬九十二兩五錢
十六支三馬八十九兩二錢五
十六支福島八十九兩二錢五分
十六支花蝶八十九兩二錢五分

本廠棉紗

十一日茶會同行交易價如下

十六支紅團龍小包八十一兩二錢五
十六支藍龍小包八十兩零七錢五
十四支雙虎小包七十六兩
十支鐵錨小包七十二兩二錢五
十支麒麟小包七十一兩
十支雙虎小包七十二兩

煤油

十一日收盤價如下

老牌箱油現貨一兩六錢八分五
老牌箱油月底期一兩六錢九分五
老牌十二月期箱油一兩七錢零五厘
十字牌聽油一兩一錢五
咪吔聽油一兩二錢五
瑞記聽油一兩二錢五
鷹牌聽油一兩二錢五

洋布

連日以來銷路大開市價飛漲十一日由天津山東以及漢口各客辦去二千餘包布價每疋均增一錢茲將行情如下

花旗老飛龍斜紋每疋四兩三錢五分
花旗人弓馬斜紋每疋四兩二錢五分
大小英粗布每疋三兩六錢二分半
草牛粗布每疋三兩二錢二分半
鹿狗粗布每疋三兩六錢二分半
喜雀粗布每疋三兩六錢五分
藍厚壽粗布每疋三兩五錢五分
紅西瓜粗布每疋三兩五錢二分半
紅荸瓜粗布每疋三兩五錢二分半
頭號三鹿頭絨布每疋五兩七錢
鬼頭絨布每疋三兩五錢
雙蝠絨布每疋三兩四錢

金銀

十一月十一日

英洋	七錢四分一厘
本洋	一兩
小洋	六錢五分四厘五
銀拆	一錢八分
洋找	七錢三分五
錢找	一千
衣牌	一千零五十文
銅元	一百三十九千五百
市錢	一百三千四千
現貨標金	三百十六兩
遠期標金	三百十四兩
足赤條金	三百二十一兩五錢
沙金合赤	三百二十三兩五錢
大條銀	三十二先令四之一

匯票

十一月十一日　每規元一兩合下

倫敦匯電	三先令四之三
現期	三先令十六之十三
六十日	三先令十六之十五
四個月	三先令一辦士八之一
票欠四個月	三先令一辦士十六之十三
票欠六個月	三先令二辦士
銀行貨四個月	三先令一辦士十六之十五
銀行貨六個月	三先令二辦士八之一
法國電匯	三勿郎百分之八十九
私匯四個月	三勿郎百分之九十四
六個月	三勿郎百分之九十六
德國電匯	三馬克百分之十三
私匯四個月	三馬克百分之二十三二之一

規元一百兩合下

紐約電匯	金洋七十四元
私匯四個月	金洋七十六元八之七
印度電匯	羅拔二百二十六個四之一
現期	羅拔二百二十六個四之三
香港電匯	金洋七十三元八之五
私匯十日	金洋七十二元八之五
日本電匯	金洋六十六元四之三
私匯十日	金洋六十五元四之三

米麥油荳

十一月十一日

常白米	六元一角五次至六元
常白元	六元三角次至六元一角
常小麥	四元五角次至四元一角
錫白米	五元九角次至五元一角
錫白元	六元二角次至五元八角
錫小麥	四元二角次至三元八角
蘇同白米	五元九角次至五元七角
蘇同白陰	五元八角次至五元七角
蘇同蘆尖	五元九角次至五元七角
角里雙雙轉	五元七角次至五元五角
角里陰元	五元九角次至五元八角
洲涇新更	五元八角次至五元七角
機器新更	六元二角次至五元六元

米市稍有場戶難以低落

船牛豆油九兩四錢消二百餘件
棧牛豆油九兩四錢亦消二百件
船輕皮夾生油　八兩三錢
陳　元　三兩四錢六
牛豆油市形看緊生油看平

棉花

十一月十一日市

四牌子	十七兩二錢
通州花	十八兩二錢
本花	十六兩八錢

上洋美香糖果餅食批發號

擇十五日先行交易

新開　蜜餞蓮子每元四觔

啓者本號開設寶善街中聘請名師自製蜜餞糖果中外茶點各式餅干選辦道地滋補哈士蟆正新會甜橙河田蜜柚金山萃果廣東乳腐佳荔枝異味香腸東洋湯煎鮮鮑魚醬油鮑魚牛肉粿肉江瑤干蟹小菜天津萃梨林杏等脯止咳杏仁露潤肺杏仁霜時式白銅茶壺雞魚肉鬆名茶美酒送禮品物一應俱全名目太多不能盡錄糖果餅食批發格外克己道以廣招徠并代理廣東南洋烟草公司貴客光顧請新聚臨乃盼

上海梵王渡聖約翰大書院廣告　冬季招考

啓者本書院准於西歷正月十四號即中歷十二月初一禮拜一循例舉行冬季招考有志來學者須先期報名注册屆期攜帶筆墨及投考費洋一圓來院與考可也○時刻上午九下鐘考內文○下午一下鐘考中文○程度西文至少讀過一年○中文粗通能作淺論者○年齡○拾二歲以上十八歲以下者○學繕費○每月洋十八元每半年洋一百零八元於上下半年開學時先繳　監院卜舫濟謹啓

衛生新藥社精製靈膏

李平書 余伯陶 兩先生新發明戒烟善後靈膏

近奉明詔限令戒烟有志之士爭自振拔奮勵戒除誠可爲中國前途慶賀但鴉片之毒深入臟腑布經絡數日之間焉能滌除盡淨服各種戒烟藥而竟能斷癮者一由於志氣之猛一由於藥力之強然一時過抑未絕根株日久必舊癮觸發戒而復食至烟毒深伏變生他種異疾者歷來戒烟之人往往有此非烟之不可戒乃既戒之後未得善後良法也上海醫會李平書余伯陶兩先生研究斯理發明善後方於平補氣血劑中參以搜毒之藥既能補益元氣並除種種後患凡戒烟之人從斷癮日始服此膏至一百日後臟腑經絡隱伏之烟毒掃除無遺營衛調和氣血壯盛非但永絕後患而且強健勝常惟此方選料必須道地製煉須有妙法本社主人相與討論日久深信此方有利無弊值此冬令正服膏滋之時高以與我有志同胞共除隱患焉　服法　每日清晨空腹時用開水調服四錢服後半點鐘食他物烟癮在五日以內者服一百天即止在五年以上者須服一百五十天全二百天本社主人並將此方配製丸藥春夏可服丸　禁忌　蘿蔔　胡椒　鯉魚　螃蟹　價目　用吉林參者每罐四兩實價大洋二兩元正用潞黨參者每罐四兩實價小洋六角正　躉買十罐以上者俱八折　總發行處大馬路[illegible]湯弄衛生新藥社

李平書 余伯陶 兩先生新發明普通補益衛生靈膏

凡人冬令必食補益之品以培養元氣但培養元氣之方宜簡宜純簡則臟腑易承氣血易行純則溫厚和平可以補偏救弊俾周身氣血內相灌注循環無端生生不已以合於先天所賦流行之道若稍有窒礙非本然之理矣蓋人身之精神不外乎陰陽陰陽不外乎剛健柔順相倚循環並非分道揚鑣者也今人冬令所服膏滋藥一方動輒四五十味龐雜亂無章非但臟腑不能承受氣血亦因之阻遏不行有偏用溫補偏用滋膩者流弊更多要知古人所製補益之方必使平補陰陽調和氣血無一偏之法也上海醫會李平書余伯陶兩先生於薛生白先生雙理十全膏方研究普通衛生靈膏藥品不多不雜不燥不涼使陽虧者服之剛健中正陰虧者服之柔順利貞總歸於調和氣血增長精神而已本社主人依方精製每罐四兩實價大洋一元躉買十罐以上者八折　服法每早用開水冲調四錢　總發行處上海大馬路[illegible]湯弄衛生新藥社

衛生新藥社主人啓

李平書 余伯陶 兩先生新發明婦科補益衛生靈膏

婦女之病多於男子帶下一症幾於十有八九而虛損性情因之而起總之由於氣血不和氣血不和之故由於多鬱蓋氣屬陽欲其剛健血屬陰欲其柔順鬱則氣行不健血行不順故婦女之病最多者除帶症外肝胃氣痛月經不調二者一由於氣行不健一由於血行不順而總由於多鬱故女科調理之方以解鬱爲第一要義然解鬱而不補其氣血則不能壯健精神不能充足上海醫會李平書余伯陶兩先生長於女科調理特研究女科補益衛生靈膏一方所用之藥氣味和平功能相稱周行臟腑灌注血脈兼入奇經於有帶症之體尤屬相宜並可久服此方試驗多人無不夙疾脫體神氣倍增本社主人特依方精製成膏以冬令膏滋之用入春後再製成丸以便隨時服食此膏單料用潞黨參西洋參每罐三兩實價大洋一元雙料加用眞吉林參鬚每罐三兩實價大洋二元躉買十罐以上者八折膏內所用之阿膠確在山東白選肥壯黑驢宰剝去毛取阿井水熬成與藥舖所售者不同　服法每早用開水中調三錢　總發行處上海大馬路[illegible]湯弄中市

衛生新藥社主人啓

2772

學部審定之教科書

本館所編各種教科書頗承學界許可流行一時其初等小學及師範學校之教科書計十二種經學部審定照開有錯悞之處均奏酌量改正再行送部於光緒三十一年九月初六日蒙學部批示據稟悉該館改正迅速殊堪嘉尚均即作爲審定之本此批○○今摘抄學部提要附錄於後

以上最新初等小學修身教科書及教授法初等小學地理教科書初等小學國文教科書及教授法初等小學筆算教科書及教授法珠算入門學校管理法各書

初等小學修身教科書十冊　每冊一角　教授法十冊　每冊一角　學部提要

共二百課以一年四十星期計之每星期教一課適合五年之用儀容衛生諸課於出入坐立操場膳堂之規矩一望而知學童受益擇口舌之教多矣王延夏扇枕冬溫衾事見晉書孝友傳而世多訛爲黃香是編獨標爲王延字文深累石爲營壘北史本作營伍是編改爲營壘文似較順斟酌取舍之間皆足見其精審焉

初等小學國文教科書十冊　第一冊一角五分　第二至十各二角　教授法十冊　第一冊四角　第二至五各三角　第六冊三角半　第七冊四角　學部提要

每冊六十課學生半年可畢一冊文詞淺易條段顯明圖畫美富板本適中章句之短長生字之多寡皆與學年相稱事實則取兒童易知者器物則預計學期應有者並將一切器物名稱均附入圖中使雅俗兩得其當皆此書之特長也　在現行初等小學國文教科書中殊覺不可多得矣　教授法四冊與初等小學國文教科書相爲表裏書中取五段教授法之意分爲三段教授曰預備曰教授曰運用兼列要旨參考習問凡師範講習作文說話諸法均略具其中小學教員用商務館國文教科書者必不可少此書也

小學筆算教科書五冊　第一二冊各一角半　第三四五冊各二角　教授法五冊　第一二冊各二角半　第三四冊各三角半　第五冊四角　掛圖十六幅　二元五角　學部提要

此教科書備初等小學習算之用從謙興起至簡易之小數止依五年畢業之期編爲五冊冊分兩篇每一學期授一篇預定週數二十週凡十學期五冊課畢兒童卒業後可進高等小學再習較深之算術其質無能者有此五年程度出而謀生於尋常日用之算法已粗足應用矣　教科書中洵無出其右者　其首冊教授數目多憑實物指點俾心思有所依託多列圖畫則足以引起兒童旨趣令忘習算之煩苦第四冊中之中外度量權衡比較法既習算術兼適應用則尤本書所特長也　教授法每課有教授要旨各表明本課所教之大綱有教授事項曰預備曰提示曰練習有本課所授之理前課已備者但列提示練習而無預備有應特別指授者則加注意一條以表之教員上課時手此一編可不致漫無秩序　另附圖表掛幅亦甚適於教授時指示之用方今學堂初設算術一科甚少佳本審定是書藉應海內急需若夫引伸觸類是在教者

初等小學珠算入門二冊　四角五分　學部提要

今坊間所刻珠算書但有歌括而無詮釋故商賈家大都習其法而不明其理是書爲教授兒童而設不厭詳煩今定爲初等小學末兩年教員用書

初等小學地理教科書四冊　五角　學部提要

凡四冊百六十課考日本小學地理多用游記體課本是編即用此體裁頗易引人入勝

畫學教科書一冊　七角　學部提要

凡教習教授圖畫最要在善畫黑板使學生一覽了然教授內易是編深明此法先以虛線作式而後書爲圖形故雖不善畫者不至於不模不範也

教授法原理一冊　二角　學部提要

爲六編一曰緒論二曰教授之目的三曰教材四曰教授之原理五曰教授之方法六曰教授之形狀言簡而賅精而顯

學校管理法一冊　二角　學部提要

分總論編制設備管理衛生書籍等八章詳審條理井然定爲小學校員參考書洵爲適用

教育史一冊　二角半　學部提要

此書取材雖簡然古今東西教育之情況大致具凡小學教員欲考求教育之源流者必取資焉

上海商務印書館有限公司

分館　京師　奉天　天津　漢口　廣州　福州　成都　重慶　開封　同啓

3728

橫濱正金銀行上海分行新行鈔票洋圓

本總行創自橫濱一千八百八十年資本金洋一千四百萬元公積金洋一千三百七十萬元分行設在英國倫敦法國里昂美國紐約舊金山布上香港孟買東京神戶長崎韓國仁川釜山等名都大邑諸有交通以及中國上海漢口天津牛莊北京烟台大連旅順鐵嶺奉天安東縣等處亦歷有年今在上海分行新行通用鈔票自一元五元十元之鈔票洋元奉准本國政府批准於中歷十一月初一日起以便貿易莫通商之一助其外埠有本總銀行存款一切交易無不克己招接存款更極誠寔久蒙中國達官鉅賈交相稱贊本行格外留心研究幷應週到惠顧現由本行刊到

新式存單以及相與往來支解簿集

仿用華文專備中國仕商樂取以便易於通商及惠然顧臨者之用爲特佈告印所俯鑒如欲交存款期滿准在橫濱支取金洋上海取銀亦可即在橫濱存取揭算則以日本金銀交付隨時註明定價如在上海則以原定銀價交付庶幾市面先合漲落於貴客毫無虧損以昭平允如欲存在上海分行者長年期息五厘半年期息四厘半三個月三厘半往來往之二厘半以副交厚同文之交誼云爾其餘匯票押匯電匯承接週到有美必臻如蒙惠臨至本行面議可也　經理長鋒郎謹白

1058

公利洋行

本行專運花旗各種麵粉惟濮羅四天姆即檸根牌粉市上推爲頭等此粉之妙潔白無比現下做麵包均用此粉安而且佳兼有紅日當天牌粉白蓮花牌粉大鐘牌粉以上幾種美粉敝洋東花旗立設監製有名大廠拾四家餘者粉牌子百餘家亦不細載廠設多年中外皆知此粉妙品潔白與衆不同久已四遠馳名而且各省莊口都消此幾稱夠粉而且價廉物美所以近年來越消越廣倘有紳商初做粉業者未辦用此牌粉祈請一試金石立分以上幾種粉牌皆歸小行獨家經理價值公道倘蒙惠顧請至三馬路九號門牌面定可也特此聲明以廣招徠

公利洋行謹啟

上海博物院路第七號怡和機器樣子房

怡和洋行經理英國上等各種機器開列於右

抽水機器　自來火及火油引擎　車爾生紗廠筒管　立式引擎臥式引擎　電燈機器　大小紗廠所用的式引擎　水管鍋爐　五十匹至一千匹馬力　各種木機器　各種器具　紡織機器　各種紗廠家機器　各種皮帶　各種紗器

廠家所用小羊皮鋼絲圈磨粉榨油造紙鑄銀銅絲布炮礦路及各種新式開荒几製造軍械槍本行經理英國頭等廠司機器等一應俱全名廠專製鐵路軌道體質堅固各國聞名克倘蒙貴客賜顧格外克已以廣招徠此佈　經理斯美司

續到老牌白補牛肉汁展限二禮拜

價仍六折以廣招徠

本藥房經售百補牛肉汁已久具有應驗名中外購者仍見仍限二禮拜之期現在牌百折八元外準來四分年價概六折新貨到價發兒牛汁功用說明原價每瓶二元價目...

新晉隆公司

今新到火油火爐出售其用法甚爲若便樓上樓下客堂書房等處能可隨身隨意移動倘不用時亦可隨時減息好得全無灰烟之味煖氣較煤爐勝之倍矣其價每只起碼十元賜顧者請向上海英大馬路三十二號門牌購買可也

永遠斷根

心胃氣痛散

新到

哈士蟆

零躉批發

英商謀得利有限公司

同學界軍營需用各項貨物價廉比衆不同

自行洋琴　大小風琴　各樣洋琴　手拉風琴　大小戰鼓　水師號筒　馬隊步號　全隊樂器　絲弦俱全　唱戲機器　可包永遠　各項戲曲　秦崑全備

極驗立止

婦人白帶丸

此丸專治婦女赤白帶下如遺年不能止即服此丸就能調斷根愈後血氣人隨和種子易婦病即餘一患此帶百除料料二

燕製補丸

尋人告白

疥癩瘡藥

神效無匹

'KEPLER' (TRADE MARK) SOLUTION

商標　解百勒藥水

魚肝油消以苡米液精

此良藥水最能補力氣養壯全身並能補精神也得病者其肉之藥性能壯養骨肌肉筋腦各力。

英國造藥大行　寶威大藥行　京都　英京

BURROUGHS WELLCOME & CO. LONDON, ENGLAND

怡和洋行

經理火險公司

啓者本行承保上海火險凡有房屋生財衣服貨物等不測保可代保賠償倘有貴商本行即以二洋面議至本行承保上行洋面照保

怡和洋行　甲1312

蜜餞蓮子糖每元四斤

鷄絨熟麵

燕製除痰聖藥

專治傷風咳嗽以及哮喘一切癆病各大藥房均有出售每元上海東門大馬路首十六號燕醫生藥房啓

提成洋行遷移廣告

本行准於正月一號遷移英租界江西路利洋...

巧奪天工之妙

婦人再造丸

三馬路十四號門牌桑華洋行

本行開設上海已歷有年專家經理英國桑克老夫著名軍船廠所造魚雷炮艦巡洋艦水底快船水淺汽船等並經德國著名愛赫炮廠所造各種新式快炮如過山快炮較克魯伯所造之炮尤爲精利已經政府嘉許大臣添辦各廠試驗極蒙考拜經各項新式器件莫不具備又一應軍需要件項機器如械紗織布理電燈榨油自來水可開礦等近有鐵路現材料均承辦機床鋼木等貨車及林汽車床鐵皆裝蒙三機如仕商賜顧請至三馬路東首十四號桑華洋行軍裝帳房面議可也

上海百老匯路廿號

本藥房自開設以來歷有年所經售各種藥料均蒙士商讚美早以馳名向海關註册以此牌爲記嚴禁假冒以圖久遠本主人親至英京選製玫瑰牙粉擦之能去積清涼可免一切牙患泰西醫士均皆讚美實乃無上妙品備家更宜常用價廉每盒一角每打一元批發從廉各請駕至小行面訂可也

新式官禮濟壽咖啡貢茶

蕭山汪謙

拔毒止癢

疥癩瘡藥

良方戒烟新藥

製金衣戒烟補丸

○永除烟根○去積殺蟲○無論新久○老幼皆宜○滋補生津○開胃健脾○大便燥結○小便短赤○遺精滑精○腹痛水瀉○紅白痢疾○胃不消化

開胃補身立保斷根畫効神速無比

價大洋壹元　中瓶洋貳角　小瓶洋壹角

英華藥房

感謝懷德堂淋濁靈丸

名不虛傳

醫白濁血淋當日立止

任祥茂外國木器

床椅概再減價

放大像減潤